

TVAR OPĚRY 1 – ČÁST 1

PŮDORYS 1:75

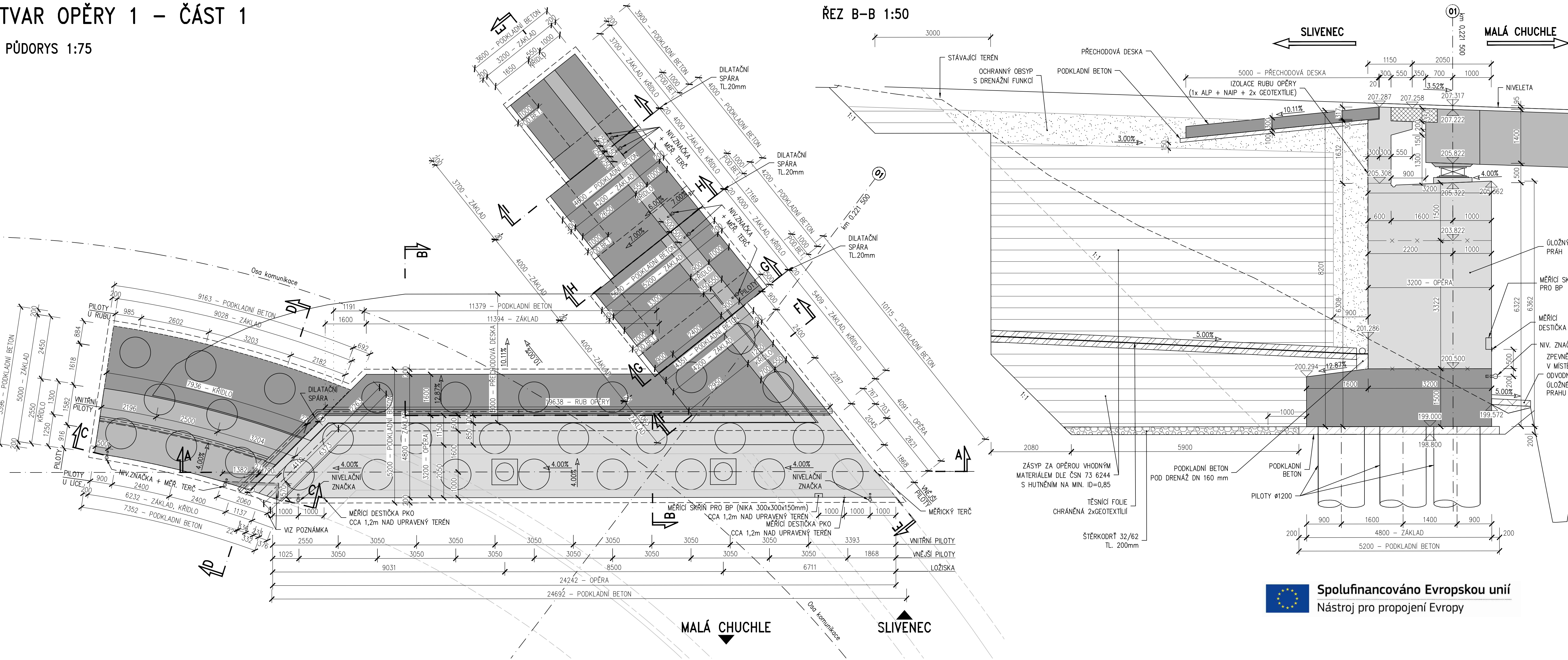

ŘEZ A-A 1:75

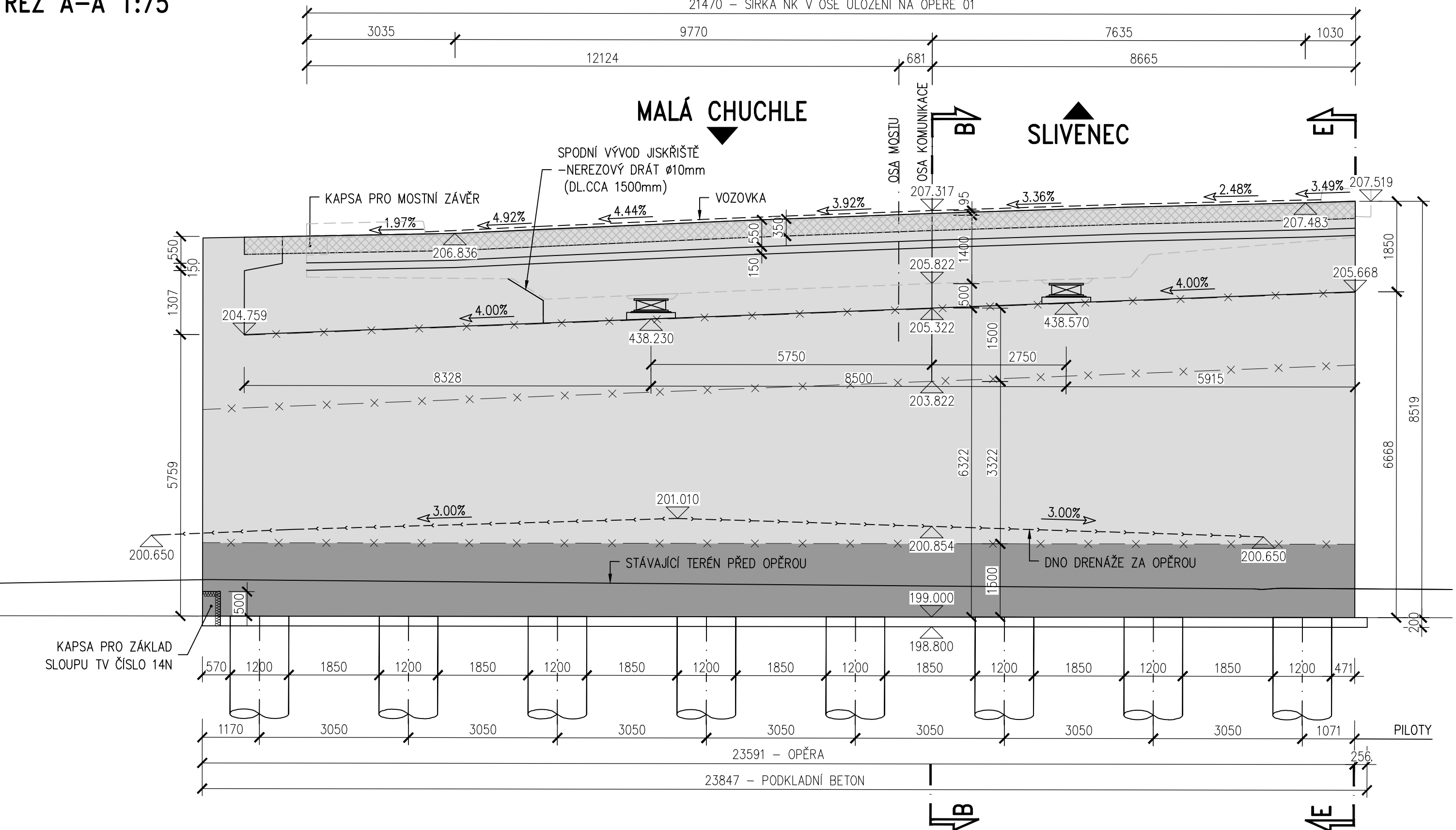

BETONY

POZNÁMKA:

1. DETAILY SPODNÍ STAVBY VIZ PŘÍLOHA Č. 44 – VÝKRES DETAILŮ
2. KAPSU PRO ZÁKLAD SLOUPU TV ČÍSLO 14N PROVĚST DLE SKUTEČNOSTI TAK, ABY BYLA NA RUBU SLOUPU VYTVOŘENA DILATAČNÍ SPÁRA TL100mm VYPLNĚNÁ EXTRUDOVANÝM POLYSTYREMEM
3. PODROBNOSTI KE ZŘÍZENÍ MĚŘICÍCH DESTIČEK PKO-CRM, MĚŘICÍ SKŘÍŇE PRO BP A SPODNÍHO VÝVODU JISKŘIŠTĚ VIZ TECHNICKÁ ZPRÁVA A PROJEKT SO 61-68-51 PRAHA VELKÁ CHUCHLE, OCHRANNÁ OPATŘENÍ PROTI VLIVU BLUDNÝCH PROUDŮ

C16/20-X0  
C16/20-XA1, XC2  
C25/30-XA1, XF2, XC2  
C30/37-XF4, XC4, XD3  
C30/37-XF2, XC2, XD1

SO 61-34-11

D.2.1.4

VÝŠKOVÝ SYSTÉM BpV SOUŘADNICOVÝ SYSTÉM S-JTSK ±0,000 = xxx,xx m n. m.

Číslo změny:	Obsah změny:	Datum změny:
01	-	-
02	-	-
03	-	-

Investor: **sždc** Správa železniční dopravní cesty, státní organizace  
Dílaždná 1003/7  
110 00 Praha 1

Generální projektant: **SUDOP PRAHA** a.s.  
Olšanská 1a, 130 80 Praha 3  
tel.: +420 267 094 111  
e-mail: praha@sudop.cz

Hlavní inženýr projektu: **ING. MIROSLAV KRSEK**  
Garant profese: **ING. JAN DUBÁNEK**

Zpracovatel částí: **SHP** STRÁSKÝ, HUSTÝ A PARTNERI s.r.o.  
Bohunická 50, 619 00 Brno  
tel.: +420 547 101 811, fax: +420 547 101 881  
e-mail: shp@shp.eu, www.shp.eu

Vedoucí střediska: **ING. RICHARD NOVÁK** Odpovědný projektant SO, IO, PS: **ING. JAKUB PECHA** Vypracoval: **Bc. KRISTÝNA SLOVÁKOVÁ** Kontroloval: **ING. RICHARD NOVÁK**

Název díla: **OPTIMALIZACE TRATI PRAHA SMÍCHOV (MIMO) - ČERNOŠICE (MIMO), varianta nadjezd**

Číslo smlouvy: **16-059.250**

Projektový stupeň: **PROJEKT**

Datum: **30. 9. 2019**

Číslo části: **D.2.1.4**

Název přílohy: **TVAR OPĚRY 1 - ČÁST 1**

Měřítko: **1:75, 1:50** Počet formátů: **-**

Číslo přílohy: **20**