Rekonstrukce ŽST Chrastava
C.3.1 - Situace ŽST Chrastava
1:1000 - 11 x A4

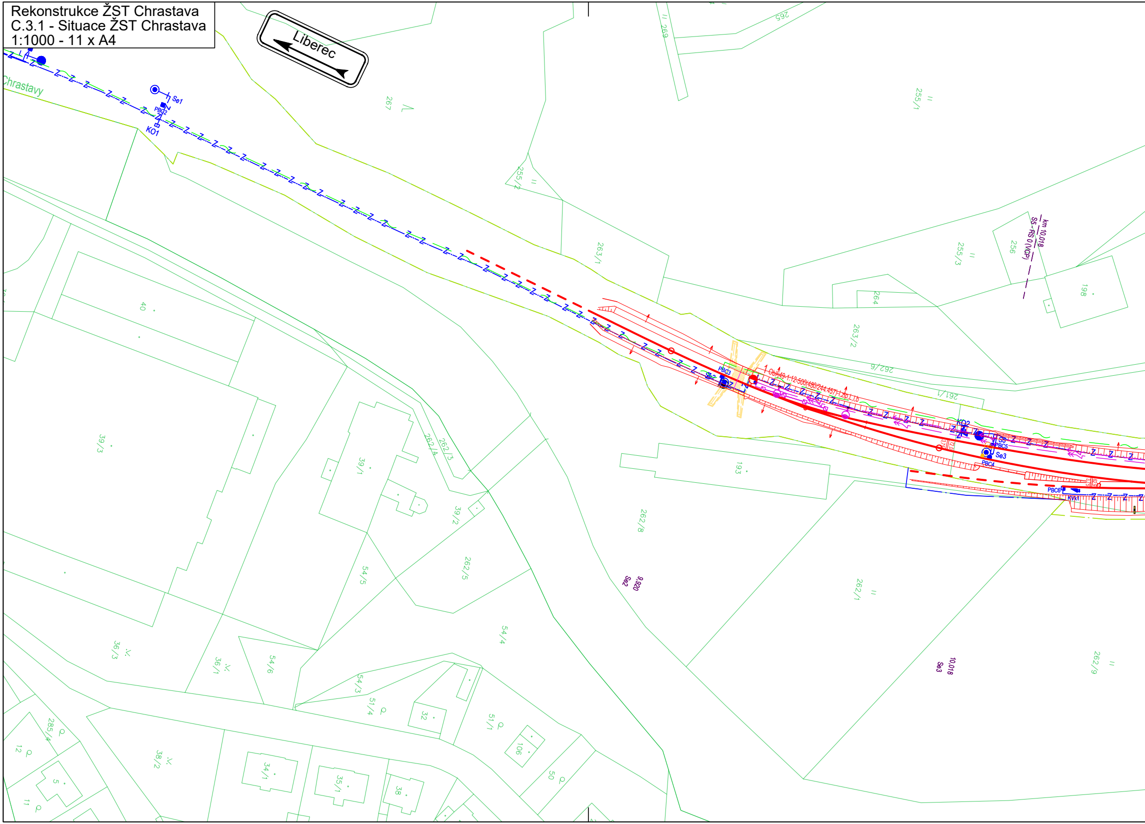
Liberec
Chrastavy
Se1
PBC2
KO1
267
269
265
255/1
255/2
255/3
256
198
263/1
263/2
264
262/6
261/1
km 10,018
S5 - RS 0 (VCP)
PBC3
Se2
1 Obl.I49-1:12-500(480/244.457)-l,zp,L,l,b
KO2
S5
PBC5
Se3
PBC4
PBC6
KVk1
3,75
72,0
62,9
193
40
39/3
39/1
39/2
262/4
262/3
262/8
262/5
262/1
262/9
54/5
54/4
54/6
54/3
51/4
51/1
36/3
36/1
38/2
285/4
12
11
5
32
106
50
34/1
35/1
38
Se2 9,920
Se3 10,018

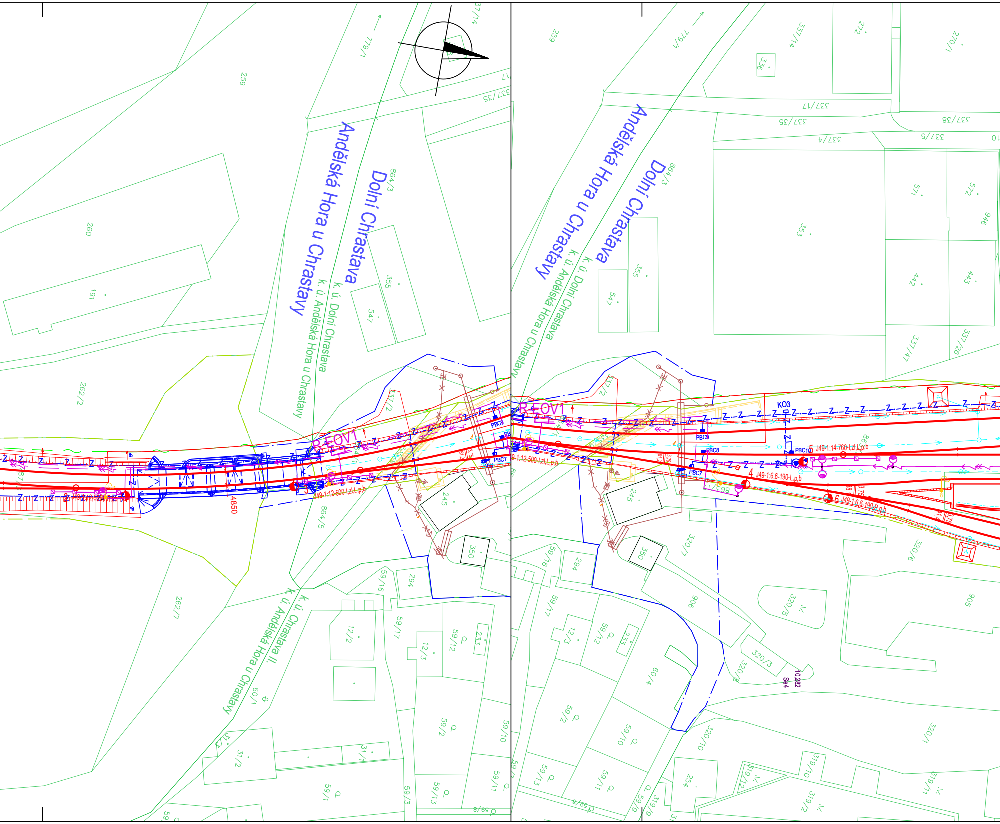
Andělská Hora u Chrastavy
Dolní Chrastava
k. ú. Dolní Chrastava
k. ú. Andělská Hora u Chrastavy
k. ú. Chrastava II.
k. ú. Andělská Hora u Chrastavy
R-EOV1
PBC9
PBC7
PBC8
PBC10
KO3
4850
J49-1:12-500-I.zl.L.p.b
J49-1:14-760-I.zl.L.p.b
4 J49-1:6.6-190-L.p.b
6 J49-1:6.6-190-P.p.b
5
Se4
10.282
259
779/1
337/14
337/17
337/35
337/38
337/5
337/4
260
191
262/2
262/7
864/3
864/5
355
547
245
350
294
12/2
12/3
233
59/16
59/17
59/12
59/2
59/1
59/10
59/13
59/11
59/3
59/8
60/1
60/4
31/1
31/2
272
270/1
336
571
572
946
353
442
443
337/47
337/26
320/7
320/6
320/5
320/3
320/8
320/10
320/1
906
905
319/10
319/11
319/12
319/2
319/9
254

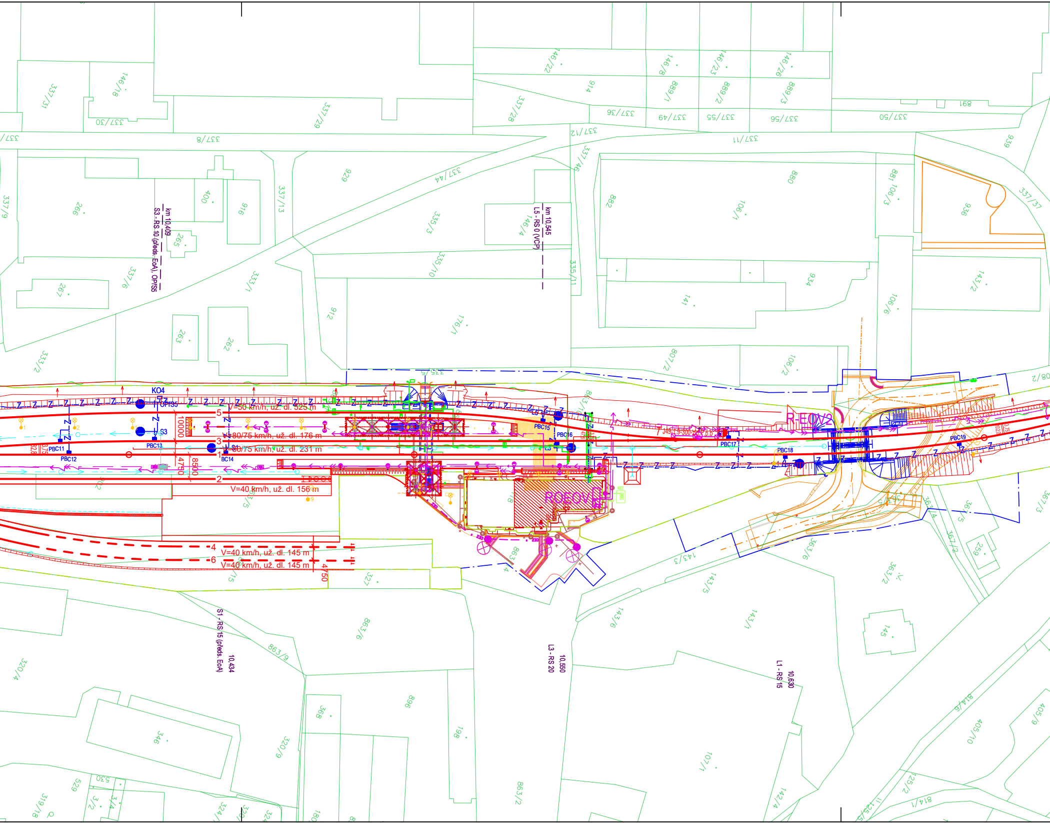

km 10,409
S3 - RS 10 (předs. EoA), OPIS5
km 10,545
L5 - RS 0 (VCP)
KO4
OPIS5
5
V=50 km/h, už. dl. 325 m
3
V=80/75 km/h, už. dl. 176 m
1
V=80/75 km/h, už. dl. 231 m
2
V=40 km/h, už. dl. 156 m
4
V=40 km/h, už. dl. 145 m
6
V=40 km/h, už. dl. 145 m
10000
4750
8500
4750
S3
S1
PBC11
PBC12
PBC13
BC14
PBC15
PBC16
PBC17
PBC18
PBC19
ROEOV2
ROEOV1
10,434
S1 - RS 15 (předs. EoA)
10,550
L3 - RS 20
10,630
L1 - RS 15
337/31
146/18
337/30
337/29
146/22
146/8
146/23
146/26
914
889/1
889/2
889/3
337/28
337/36
337/49
337/55
337/56
337/50
891
337/8
337/12
337/11
939
337/13
929
337/44
337/45
880
881
106/3
936
337/37
266
400
916
265
335/3
882
106/1
335/10
335/11
146/4
267
337/6
333/1
934
143/2
141
912
106/6
263
262
176/1
333/2
807/2
106/2
335/5
863
307/2
363/5
143/3
367/4
367/5
367/2
259
363/6
363/2
143/5
327
143/6
143/4
863/6
863/9
145
320/4
346
895
898
320/9
861
107/1
814/6
405/10
405/9
125/2
142/4
814/1
125/5
529
530
3/2
3/4
319/18
324
863/2

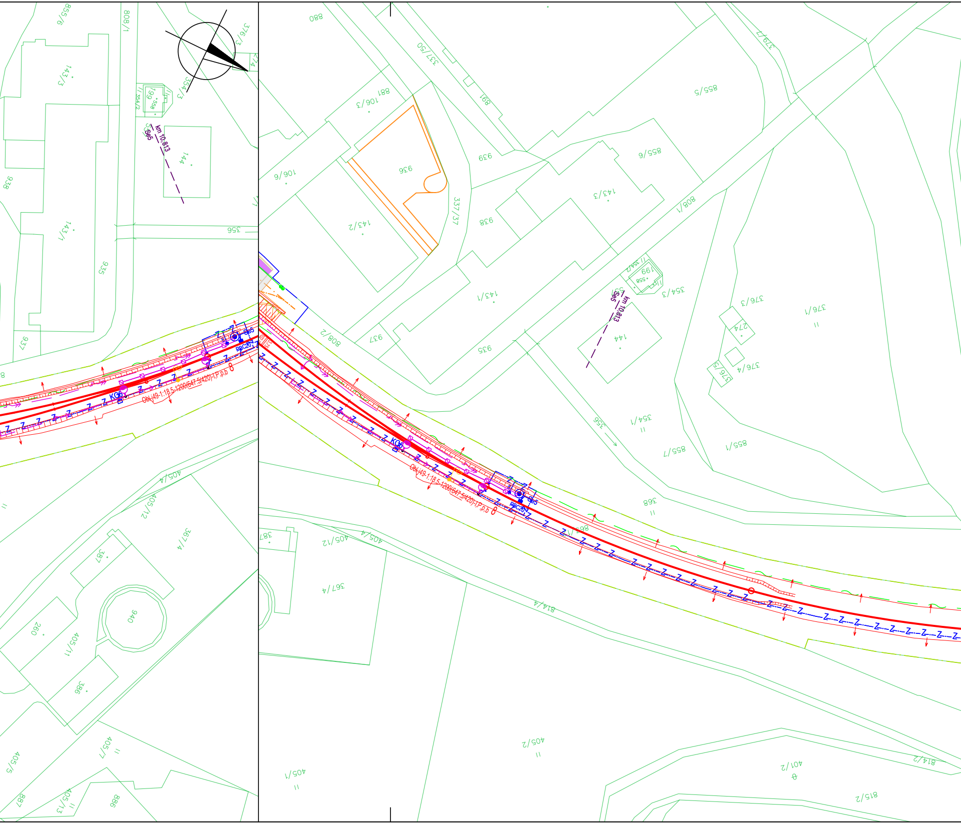
km 10.813
Se5
KG5
BBC20
Z
144
143/1
143/2
143/3
808/1
808/2
356
935
937
938
939
940
387
386
260
405/1
405/2
405/4
405/12
367/4
814/4
814/2
815/2
401/2
855/5
855/6
855/7
855/1
354/1
354/3
376/1
376/3
376/4
868
891
880
337/37
337/50
106/3
106/9
936

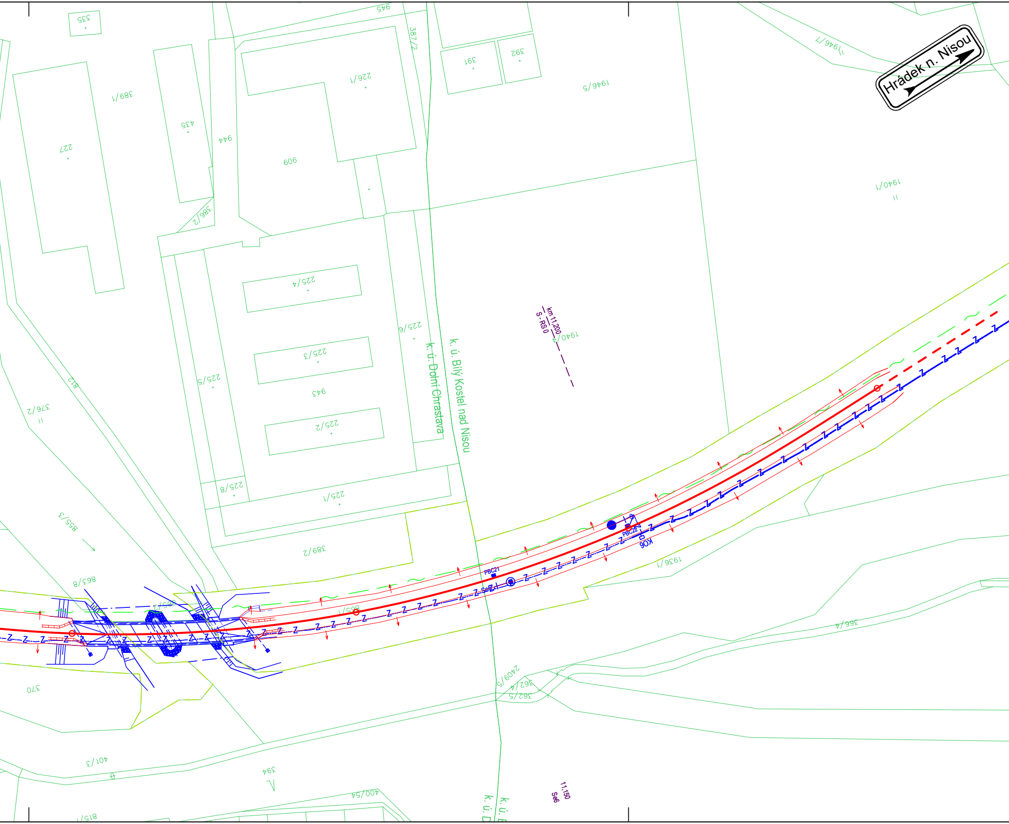
Hrádek n. Nisou
k. ú. Bílý Kostel nad Nisou
k. ú. Dolní Chrastava
km 11,200
S-RS0
PBC21
PBC22
K06
Se6
11,150
335
945
387/2
391
392
1946/7
1946/5
389/1
435
226/1
944
227
909
1940/1
386/2
225/4
225/6
1940
225/3
225/5
943
812
376/2
225/2
225/8
225/1
855/3
389/2
1936/1
863/8
366/4
2409/5
362/4
362/5
370
401/3
394
400/54
815/1

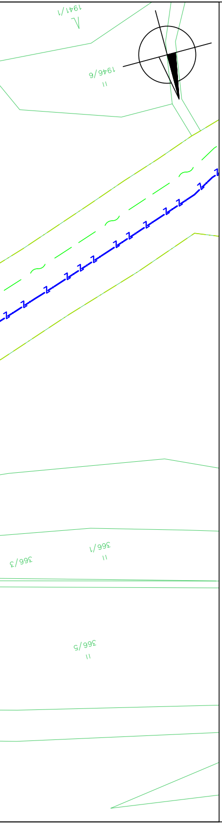
1941/1
1946/6
366/1
366/3
366/5

## LEGENDA:

železniční svršek a spodek:
nový železniční svršek
nový železniční svršek
provizorní železniční svršek
směrová a výšková úprava stávající koleje
stávající ponechané koleje
demontované koleje
trativody
vsakovací žebra
svodná potrubí
hrana železničního spodku, nástupiště, přejezdu
šrafy, popis

ostatní stavební objekty:
mosty, propustky, zdi
pozemní komunikace
pozemní stavby

nové inženýrské sítě:
el. vedení VVN, aj.
el. vedení VN, DOÚO, EOV, aj.
el. vedení NN, VO, aj.
zabezpečovací vedení
sdělovací vedení
VTL plynovod
STL plynovod
NTL plynovod
vodovod
kanalizace jednotná
kanalizace dešťová
kanalizace splašková

stávající stav:
hranice drážního pozemku
zaměření stávajícího stavu
katastr
budoucí obvod dráhy
obvod stavby
stávající / nové ochranné pásmo dráhy

Podpis: Datum:

| Revize: | Datum: | Popis: | Kontroloval: |
|---|---|---|---|
| 000 | 25.05.2022 | Definitivní odevzdání dokumentace | Ing. Vladislav Šefl |
| | | | |
| | | | |
| | | | |

| | |
|---|---|
| **Stavebník/investor:** | **Správa železnic, státní organizace** |
| Adresa: | Dlážděná 1003/7, 110 00 Praha 1 |
| Zástupce investora: | Stavební správa západ |
| Adresa: | Sokolovská 1995/278, 190 00 Praha 9 |

| | |
|---|---|
| **Zhotovitel stavby:** | **AFSAG Hrádek, Chrastava** |
| Adresa: | Magistrů 1275/13, 140 00 Praha 4 |
| Kontakt: | T: +420 725 634 107<br>E: vladislav.sefl@afry.com |
| Zhotovitel objektu: | **AFRY CZ s.r.o** |
| Adresa: | Magistrů 1275/13, 140 00 Praha 4 |
| Kontakt: | T: +420 725 634 107<br>E: vladislav.sefl@afry.com |

| Hlavní projektant (HIP): | Specialista: | Odpovědný projektant: | Zpracovatel přílohy: |
|---|---|---|---|
| Ing. Vladislav Šefl | Ing. Vladislav Šefl | Petr Prousek | Henrieta Balážová Balážová |

| | | | |
|---|---|---|---|
| **Název stavby/akce:** | **Rekonstrukce ŽST Chrastava** | S-kód: | **S631500688** |
| | | Zakázka: | **2020/0075** |
| Název části: | Katastrální situační výkres | Označení části: | **C.2** |
| Název objektu: | | Číslo objektu/komplexu: | |
| Název přílohy:<br>Název dílčí části přílohy: | Situace ST Chrastava | Číslo přílohy: | **2. 001** |
| | | Paré: | |

| | | |
|---|---|---|
| Kraj: | Katastrální uzemí: | TUDU: |
| Liberecký | Dolní Chrastava [653829] | 0941 C1 |

| | | | |
|---|---|---|---|
| Dokumentace: | | | |
| Stupeň dokumentace: | Datum zpracování: | Formáty: | Měřítko: |
| PDPS | 25.05.2022 | 11 x A4 | 1:1000 |

| S-kód: | Stupeň dokumentace: | Část: | Objekt: | Podobjekt: | Příloha: |
|---|---|---|---|---|---|
| S631500688 | _PDPS | _C2XXX | XXXXXXXXX | _XX | _2_001_000 |

Prostor pro další informace