

SITUACE, M 1:1000

LYSÁ N/L

Legenda:

- obvod staveniště
- zařízení staveniště
- stávající stav
- hranice drážního pozemku
- sdělovací vedení
- zabezpečovací vedení
- vodovod
- kanalizace
- silnoproud nn
- silnoproud vn
- plynovod
- související stavba

- SO 00.6-15-01
- SO 00.6-15-02
- SO 06-10-01
- SO 06-11-01
- SO 00.6-30-01
- PS 06-01-11
- SO 06-60-01
- SO 06-61-01

PRAHA

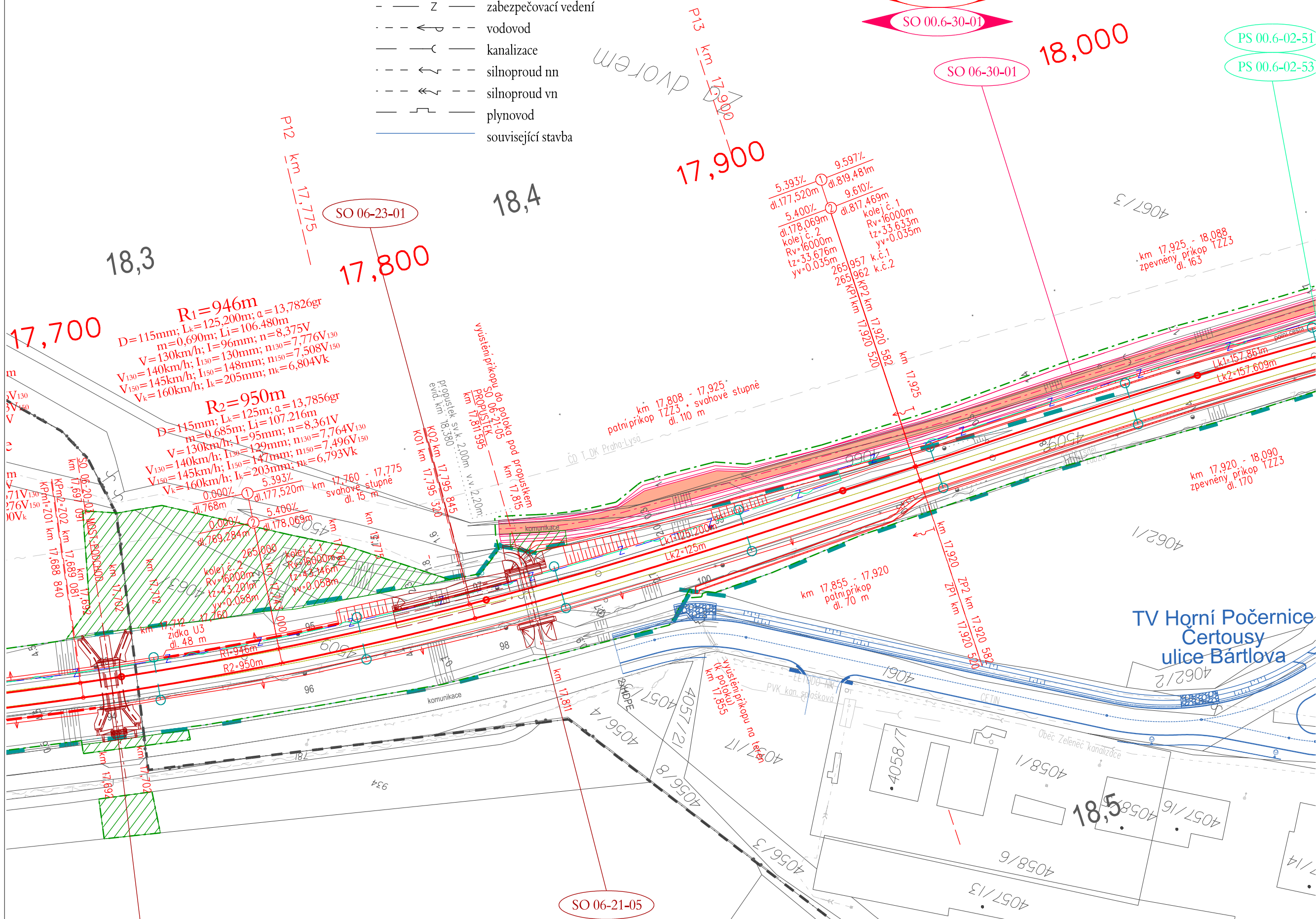
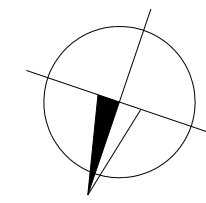

AKTUALIZACE 03/2016

VÝŠKOVÝ SYSTÉM BpV

SOUŘADNICOVÝ SYSTÉM S-JTSK

Číslo změny:	Obsah změny:	Datum změny:
01	-	-
02	-	-
03	-	-

Investor:



Správa železniční dopravní cesty, s.o.
Dlážděná 1003/7, 110 00 Praha 1

Stavební správa západ
Sokolovská 278/1955, 190 00 Praha 9

Generální projektant:



SUDOP PRAHA a.s.
Olšanská 1a, 130 80 Praha 3
tel.: +420 267 094 111
fax: +420 224 230 316
e-mail: praha@sudop.cz

Hlavní inženýr projektu:
ING. MICHAL MEČL

Garant profese:
ING. JÁN KOVÁČ

Středisko:

MOSTŮ

Vedoucí střediska:

ING. DANA WANGLER

Odpovědný projektant SO, IO, PS:

ING. JAROSLAV VOŘÍŠEK

Vypracoval:

ING. JAROSLAV VOŘÍŠEK

Kontroloval:

ING. JÁN KOVÁČ

Název akce:

**OPTIMALIZACE TRAŤOVÉHO ÚSEKU
MSTĚTICE (MIMO) - PRAHA-VYSOČANY (VČETNĚ)**

Číslo smlouvy:

15 086 201

Projektový stupeň:

PD

Část:

SO 06-23-01 MSTĚTICE - PRAHA HORNÍ POČERNICE
OPĚRNÁ ZEĎ V KM 17,770 - 17,820

Datum:

08/2016

Číslo části:

E.1.04

Název přílohy:

SITUACE

Měřítko:

1:1000

Číslo přílohy:

2.1

DOKUMENT LZE UŽÍVAT POUZE VE SMYSLU PŘÍSLUŠNÉ SMLOUVY O DÍLO. ŽÁDNÁ JEHO ČÁST NEMŮŽE BÝT DLE ZÁKONA č.121/2000 Sb. KOPIROVÁNA NEBO JINÝM ZPŮSOBEM ROZŠÍŘOVÁNA BEZ SOUHLASU SUDOP PRAHA a.s.