

1:50

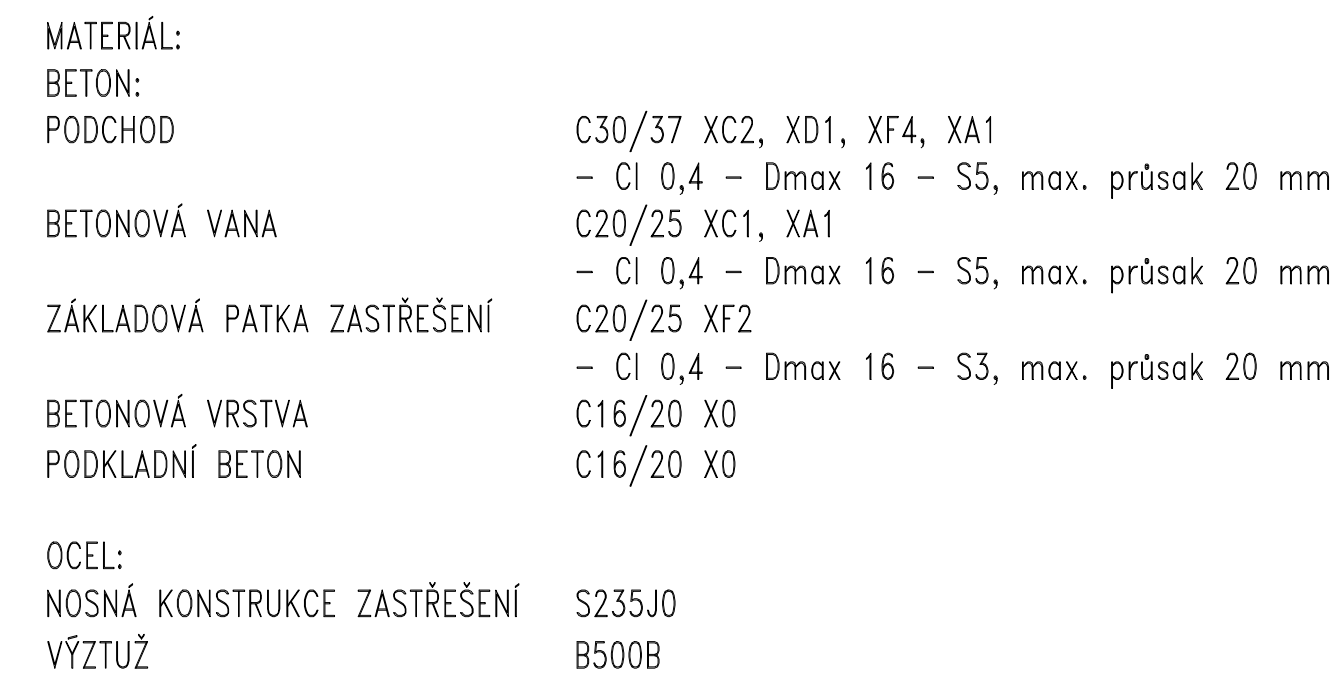

1:50

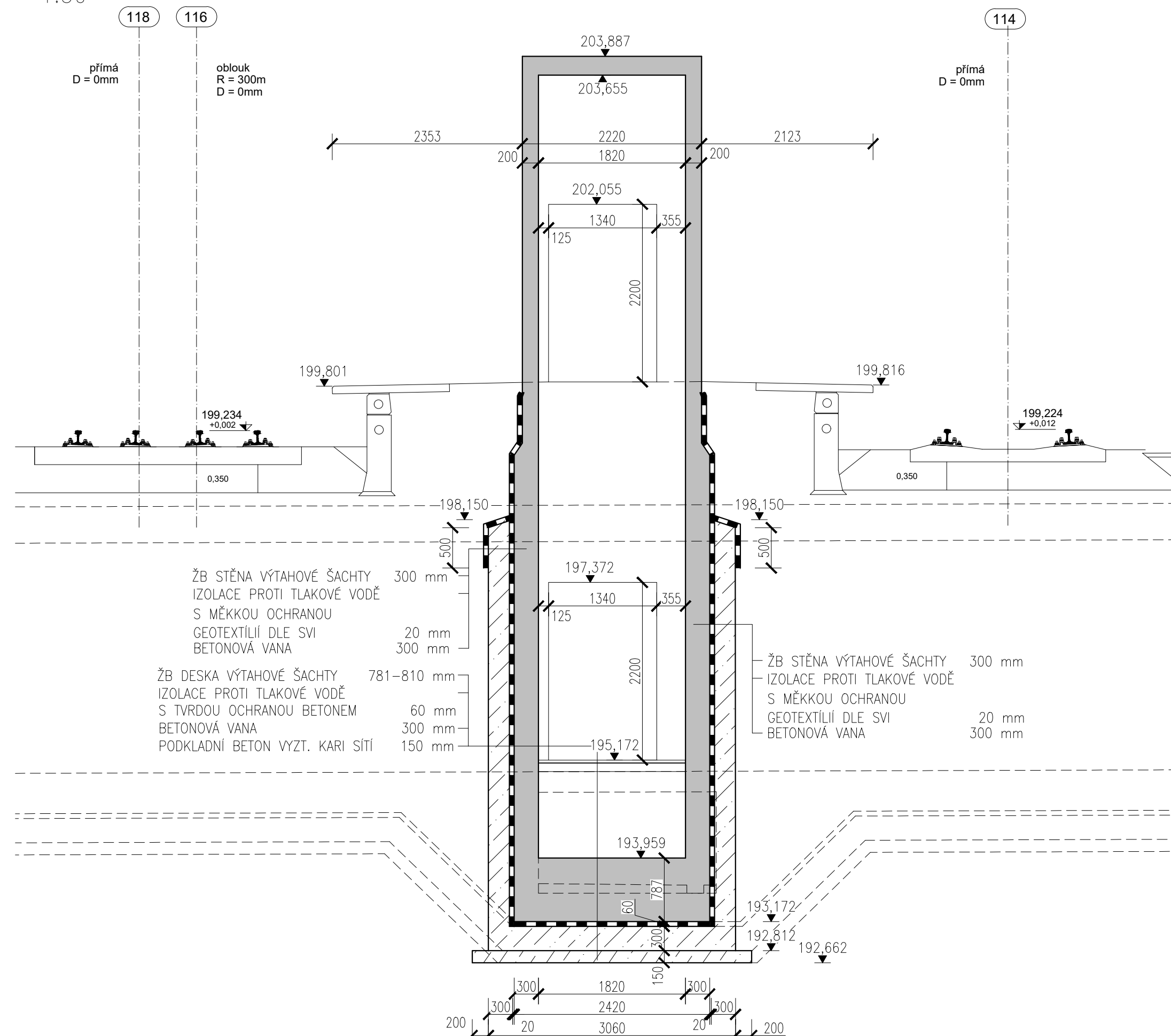
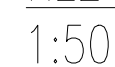

Výškový systém: Bpv

Přehled verzí přílohy				
Číslo	Datum	Popis změny	Jméno	Podpis
02	30.11.2019	DUPŠ a DOPŠ se zapracovanými připomínkami	Ing. Anna Popová	
01	20.4.2019	Dokumentace k připomínkám SŽDC	Ing. Anna Popová	
Zadavatel:				
Správa železniční dopravní cesty, státní organizace Dlážděná 1003/7, Praha 1 - Nové Město 110 00				
SŽDC s.o., Stavební správa západ Sokolovská 278/1955, Praha 9 190 00				
Zhotovitel:		PROJEKT servis spol. s r.o. U Elektrky 830/2b, Praha 9 - Hloubětín 198 00 IČ: 49823141 tel.: 281 090 860 www.projekt-servis.cz firma@projekt-servis.cz		
Hlavní inženýr projektu:		Zástupce hlavního inženýra projektu		
 Ing. Bc. Martin Verner		 Ing. Michaela Kopalová		
Zpracovatel částí:		PROJEKT servis spol. s r.o. U Elektrky 830/2b, Praha 9 - Hloubětín 198 00 IČ: 49823141 tel.: 281 090 860 www.projekt-servis.cz firma@projekt-servis.cz		
Vypracoval:		Kontroloval:	Odpovědný projektant:	
 Ing. Anna Popová		 Ing. Martin Koudelka		 Ing. Bc. Martin Verner
KRAJ: Středočeský OKRES: Kolín OÚ: Kolín				
Název akce:				
Zajištění bezbariérového přístupu na nástupiště v ŽST Kolín				
Číslo: D.2.1.4 MOSTY, PROPUSTKY A ZDI			Číslo zakázky: ZAK-2018-47	
SO 10-20-01 Železniční most v ev. km 347,777 (technologický podchod)			Stupeň: DUSP a DOPŠ	
			Datum: 11/2019	
			Měřítko: 1:50	
			Formát: 9xA4	
Přiloha: NOVÝ STAV - NÁSTUPIŠTĚ Č.5 PODÉLNÝ ŘEZ F, ŘEZY 5.1, 5.2			Verze: 02	Číslo: D.2.1.4.1
			C. přílohy: 4.8	