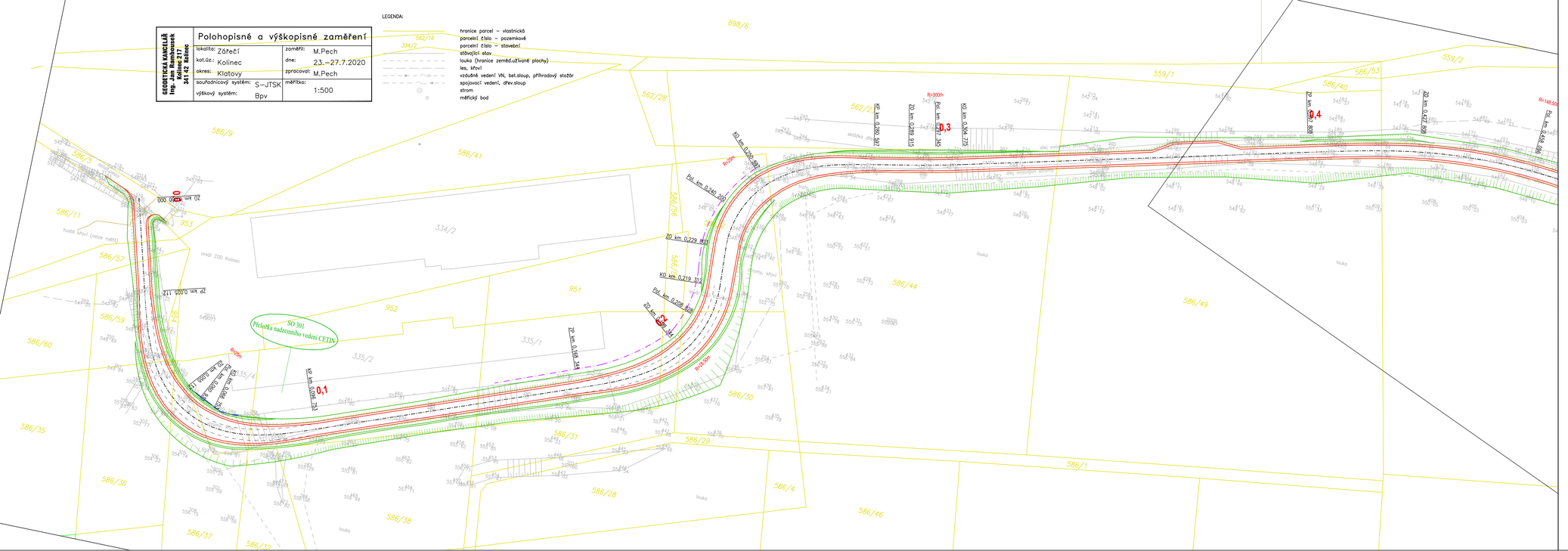

GEODETICKÁ KANCELÁŘ Ing. Jan Rambousek Kolinec 217 341 42 Kolinec	Polohopisné a výškopisné zaměření		
	lokalita: Zářečí	zaměřil:	M.Pech
	kat.úz.: Kolinec	dne:	23.–27.7.2020
	okres: Klatovy	zpracoval:	M.Pech
	souřadnicový systém: S–JTSK	měřítko:	1:500
	výškový systém: Bpv		

LEGENDA:

- hranice parcel – vlastnická
- parcelní číslo – pozemkové
- parcelní číslo – stavební
- stávající stav
- louka (hranice zeměd.užívané plochy)
- les, křoví
- vzdušné vedení VN, bet.sloup, přihrodový stožár
- spojovací vedení, dřev.sloup
- strom
- měřický bod

Revize:	Datum:	Popis:	Kontroloval:

Stavebník/Investor:	**Správa železnic, státní organizace**
Adresa:	Dlážděná 1003/7, 110 00 Praha 1
Zástupce investora:	Stavební správa západ
Adresa:	Sokolovská 1995/278, 190 00 Praha 9

SPRÁVA ŽELEZNIC

Zhotovitel stavby:	**SAGASTA s.r.o.**
Adresa:	Novodvorská 1010/14, 142 00, Praha 4 - Lhotka
Kontakt:	T: +420 261 344 100 E: info@sagasta.cz
Zhotovitel objektu:	**SAGASTA s.r.o.**
Adresa:	Novodvorská 1010/14, 142 00, Praha 4 - Lhotka
Kontakt:	T: +420 261 344 100 E: info@sagasta.cz

Hlavní projektant (HIP):	Specialista:	Odpovědný projektant:	Zpracovatel:
Ing. Emil Špaček	Ing. Emil Špaček	Ing. Emil Špaček	Ing. Barbara Szawulak

Název stavby/akce:	**Zrušení přejezdu v km 29,277 trati Horažďovice - Klatovy a zřízení náhradní komunikace**	Označení (S-kód):
		Označení zhotovitele: 120 004
Název části:	SO 101 - Náhradní komunikace	Označení části: C.1
Název objektu:		Číslo objektu/komplexu:
Název přílohy:	Situační výkres širších vztahů	Číslo přílohy: 1.1
Název dílčí části přílohy:		Paré:

Kraj:	Katastrální území:	TUDU:
Plzeňský	Kolinec [668419]	0371

Stupeň dokumentace:	Datum zpracování:	Formáty:	Měřítko:
DUR	29.10.2020	SxA4	1:500

Kraj:	Stupeň dokumentace:	Část:	Objekt:	Prototypek:	Příloha:	Revize:
S 6 3 1 8 0 0 3 9 0	D U S P					P 0 1