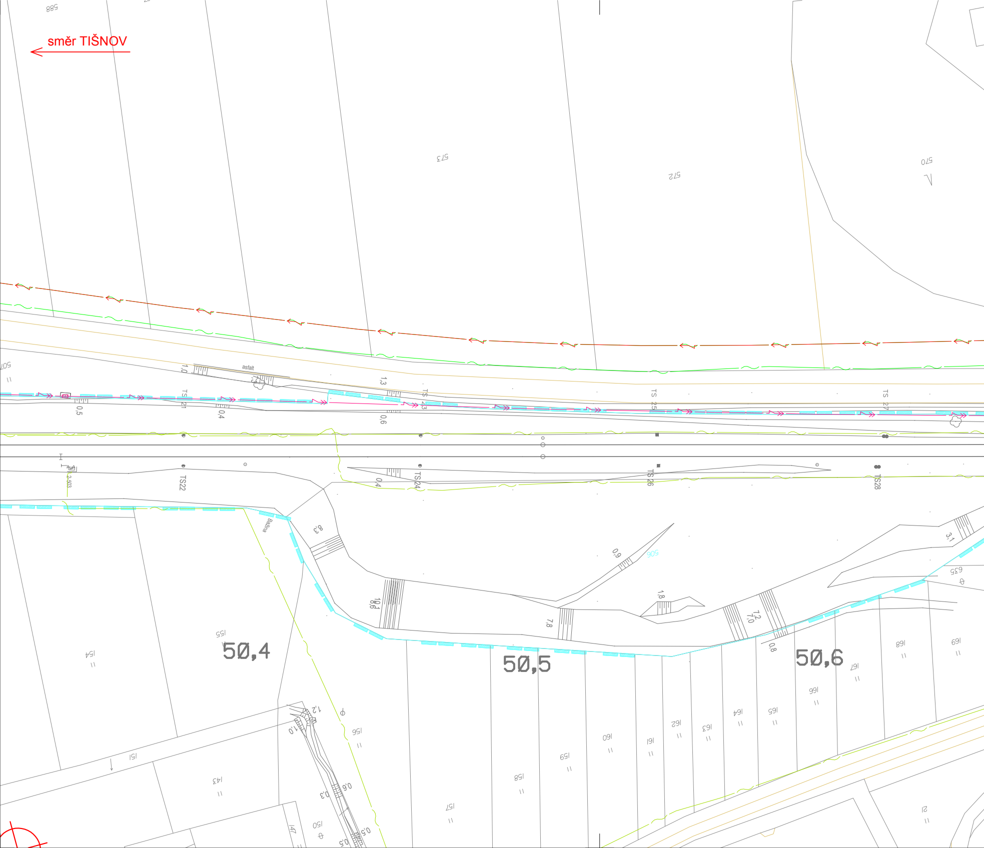
směr TIŠNOV
asfalt
TS 21
TS22
TS 23
TS24
TS 25
TS26
TS 27
TS28
Bažina
50,4
50,5
50,6
573
572
570
588
154
155
156
157
158
159
160
161
162
163
164
165
166
167
168
169
143
151
150
147
635
506
1,0
1,3
0,5
0,4
0,6
3,1
0,9
1,8
7,8
0,8

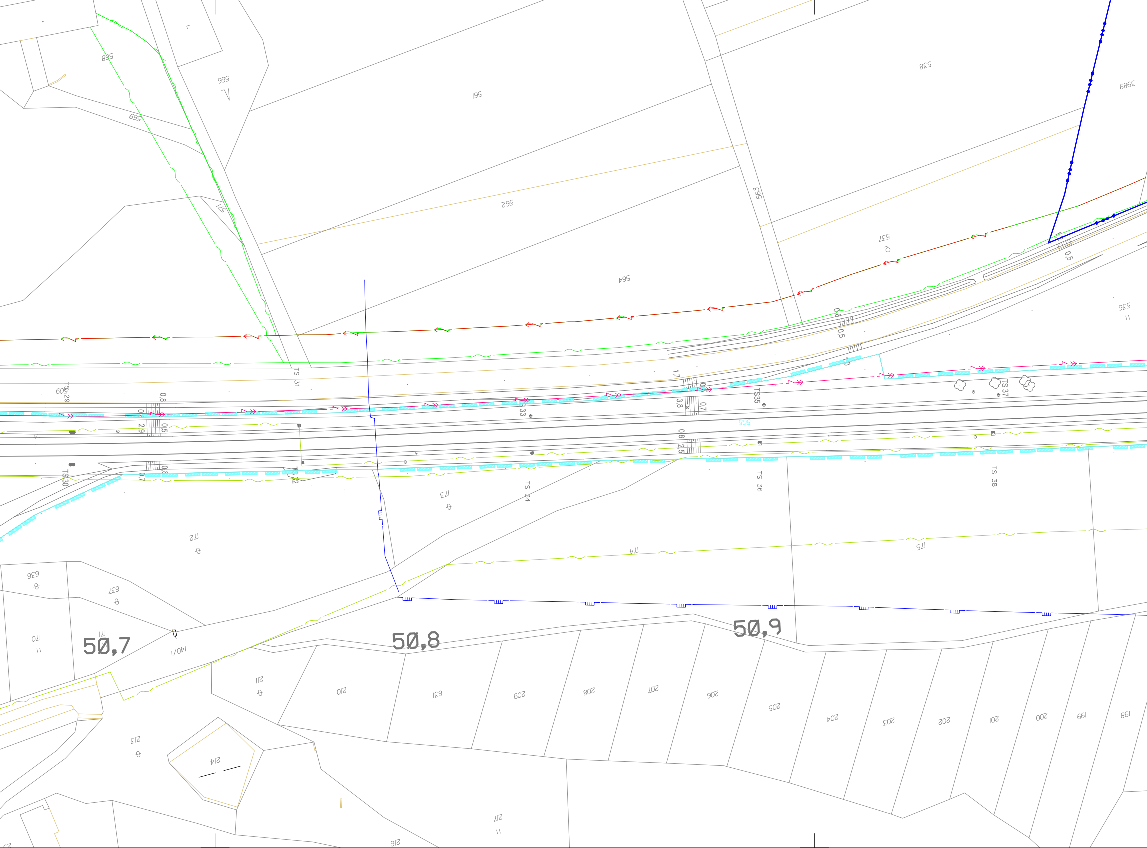
568
566
561
569
571
562
564
563
538
3989
537
536
TS 29
60
TS 30
TS 31
TS 32
TS 33
TS 34
TS35
TS 36
TS 37
TS 38
0.8
0.5
2.9
0.7
1.7
3.8
2.5
0.6
1.0
505
173
172
174
175
636
637
170
171
140/1
50,7
50,8
50,9
211
210
631
209
208
207
206
205
204
203
202
201
200
199
198
213
214
217
216

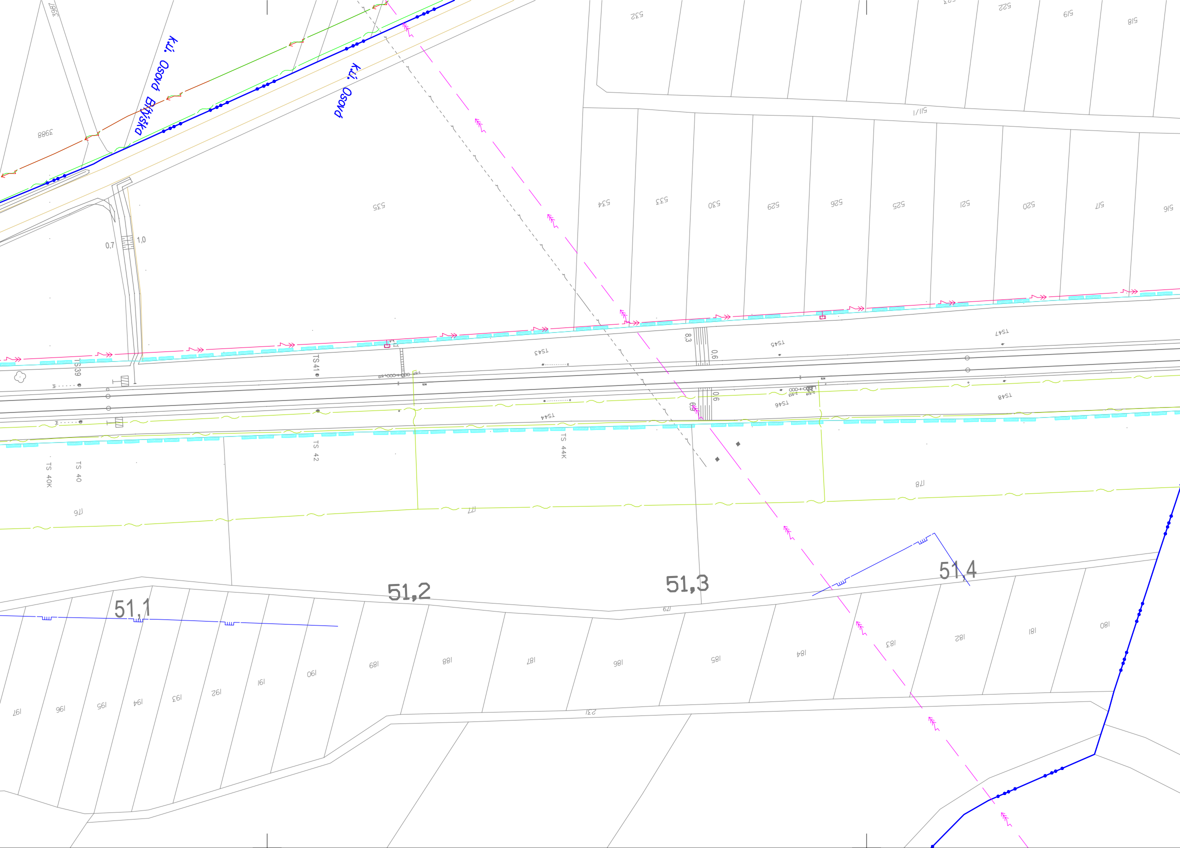

k.ú. Osová Bítýška
k.ú. Osová
3987
3988
535
532
522
519
518
511/1
534
533
530
529
526
525
521
520
517
516
0,7
1,0
TS39
TS41
TS43
TS45
TS47
TS 40K
TS 40
TS 42
TS44
TS 44K
TS46
TS48
8,3
0,6
0,6
0,9
176
177
178
179
51,1
51,2
51,3
51,4
197
196
195
194
193
192
191
190
189
188
187
186
185
184
183
182
181
180
231

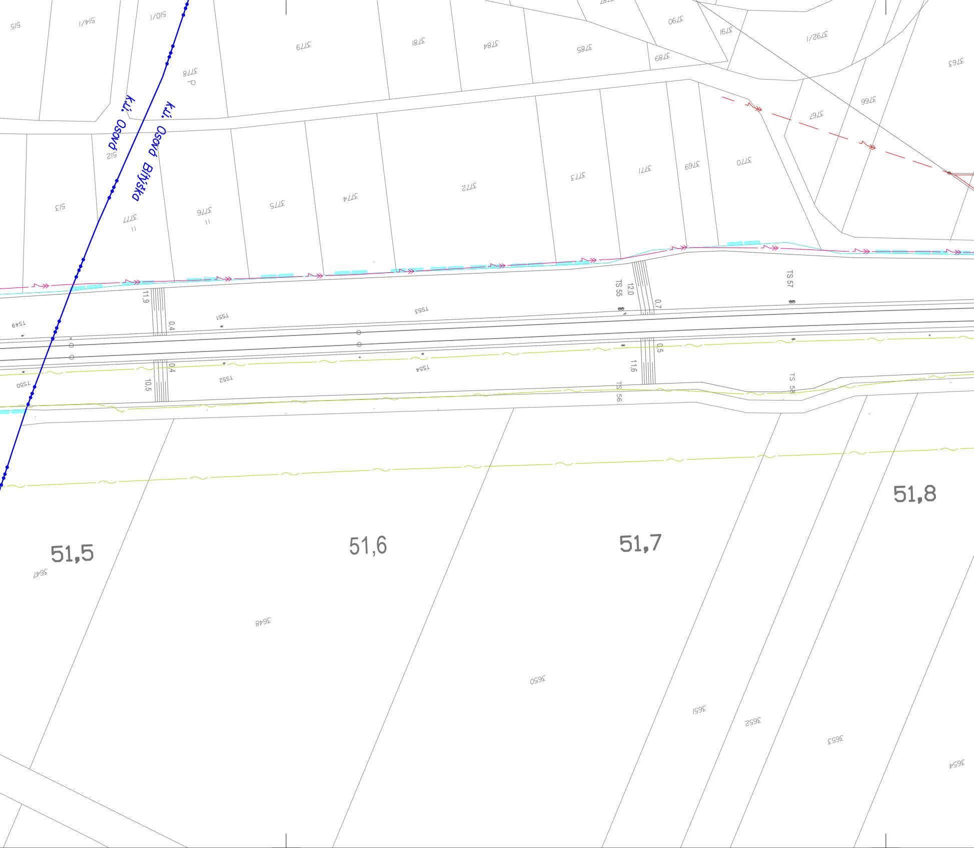
k.ú. Osová
k.ú. Osová Bítýška
51,5
51,6
51,7
51,8
515
514/1
510/1
3779
3781
3784
3785
3790
3791
3792/1
3763
3789
3778
512
513
3777
3776
3775
3774
3772
3773
3771
3769
3770
3767
3766
TS49
TS50
TS51
TS52
TS53
TS54
TS 55
TS 56
TS 57
TS 58
11,9
10,5
0,4
0,4
12,0
11,6
0,7
0,5
3647
3648
3650
3651
3652
3653
3654

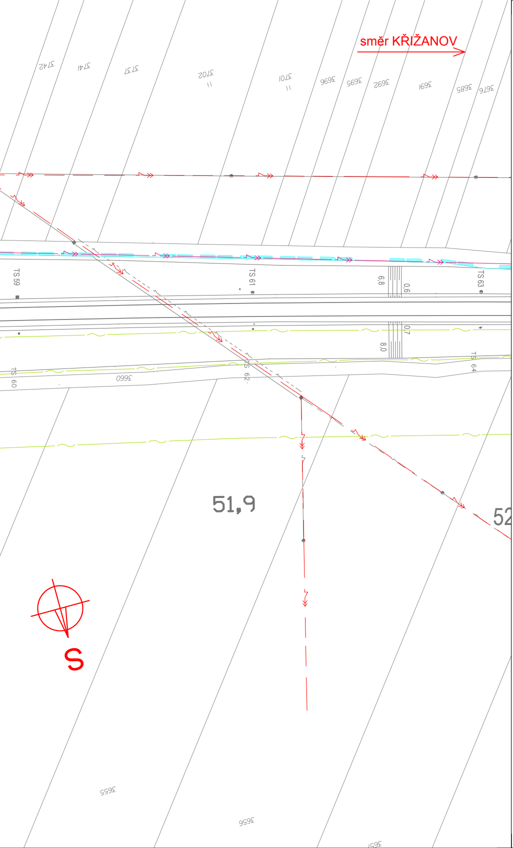
směr KŘIŽANOV
3742
3741
3737
3702
3701
3696
3695
3692
3691
3685
3676
TS 59
TS 61
6,8
0,6
TS 63
0,7
8,0
TS 60
3660
TS 62
TS 64
51,9
52
S
3655
3656

LEGENDA STÁVAJÍCÍCH INŽENÝRSKÝCH SÍTÍ

- VAS, ČD, SŽ, ENVIROEKO - VODOVOD
- ČD, SŽ - KANALIZACE JEDNOTNÁ
- ČD, SŽ - KANALIZACE DEŠŤOVÁ
- OŘECHOV, SŽ - KANALIZACE SPLAŠKOVÁ
- OŘECHOV - KANALIZACE SPLAŠKOVÁ - VÝTLAK
- OŘECHOV, OSOVÁ BITÝŠKA, CETIN - NN KABELY
- EG.D. NN KABELY
- EG.D. NN NADZEMNÍ VEDENÍ
- EG.D. VN NADZEMNÍ VEDENÍ
- ČEPS VVN NADZEMNÍ VEDENÍ
- GASNET STL PLYNOVOD
- GASNET VTL PLYNOVOD
- OŘECHOV KAB. TELEVIZE - SDĚLOVACÍ KABELY
- CETIN SDĚLOVACÍ KABELY
- CETIN SDĚLOVACÍ NADZEMNÍ VEDENÍ
- SŽ ZABEZPEČOVACÍ KABELY
- SŽ NN KABELY
- SŽ VN KABELY
- SŽ NTL PLYNOVOD
- ČD TELEMATIKA, SŽ - SDĚLOVACÍ KABELY

SEZNAM PŘÍLOH (KLAD LISTŮ SITUACE STÁVAJÍCÍCH INŽENÝRSKÝCH SÍTÍ):

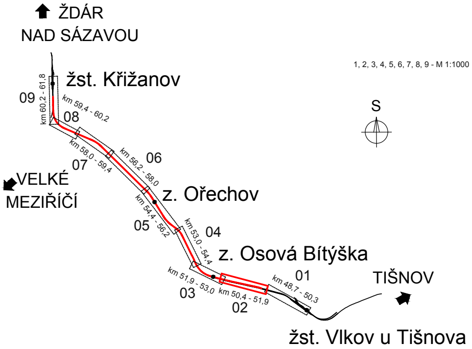
ŽDÁR
NAD SÁZAVOU
1, 2, 3, 4, 5, 6, 7, 8, 9 - M 1:1000
žst. Křižanov
09
km 60,2 - 61,8
km 59,4 - 60,2
08
S
km 58,0 - 59,4
07
km 56,2 - 58,0
06
VELKÉ
MEZIŘÍČÍ
z. Ořechov
km 54,4 - 56,2
05
km 53,0 - 54,4
04
z. Osová Bítýška
km 51,9 - 53,0
03
km 50,4 - 51,9
02
01
km 48,7 - 50,3
TIŠNOV
žst. Vlkov u Tišnova

Ministerstvo dopravy
Státní fond dopravní infrastruktury

Jiná ověření:	Paré:

Orientační schéma:

Žst. Křižanov
Zast. Ořechov
Zast. Osová Bítýška
Vlkov - Osová
Žst. Vlkov u Tišnova

Razítko oprávněné osoby:

Podpis: Datum:

Revize:	Datum:	Popis:	Kontroloval:
P01	02.02.2022	Odevzdání dokumentace k připomínkám	Ing. Kamil Chmela

Stavebník/Investor:	**Správa železnic, státní organizace**
Adresa:	Dlážděná 1003/7, 110 00 Praha 1
Zástupce investora:	Stavební správa východ
Adresa:	Nerudova 1, 779 00 Olomouc

SPRÁVA ŽELEZNIC

Zhotovitel díla:	**SUDOP BRNO, spol. s r.o.**
Adresa:	Kounicova 26, 611 36 Brno
Kontakt:	T: +420 972 625 804 E: sudop@sudop-brno.cz
Zhotovitel objektu:	**SUDOP BRNO, spol. s r.o.**
Adresa:	Kounicova 26, 611 36 Brno
Kontakt:	T: +420 972 625 804 E: sudop@sudop-brno.cz

SUDOP BRNO

Hlavní projektant (HIP): Ing. Jiří Pelc
Specialista: Ing. Kamil Chmela

Název stavby/akce:	**Rekonstrukce traťového úseku Vlkov u Tišnova (mimo) - Křižanov (mimo)**		Označení investora: S621600233 Označení zhotovitele: 21043-03-0522
Název části:	Situační výkresy		Označení části: C.4.1
Název objektu/dílčí části:	**Situace stávajících inženýrských sítí**		Označení objektu/komplexu:
Název přílohy: Název dílčí části přílohy:	Situace km 50,4 - 51,9		Číslo přílohy: **02**
Odpovědný projektant: Ing. Kamil Chmela	Zpracovatel přílohy: Milan Bříza	Měřítko: 1:1000 Formáty: 10 x A4	Stupeň dokumentace: **PDPS**
Kraj: Vysočina	Katastrální území: Osová, Osová Bítýška	TUDU: 2031 14	**Smluvní datum zpracování:** **30.06.2022**

Označení investora::	*Stupeň dokumentace:*	*Část:*	*Objekt:*	*Podobjekt:*	*Příloha:*	*Revize:*
S 6 2 1 6 0 0 2 3 3	*_ P D P S*	*_ C 4 1 X X*	*_ X X X X X X X X*	*_ X X*	*_ 02 _ X X X*	*_ 0 0 0*

Prostor pro další informace