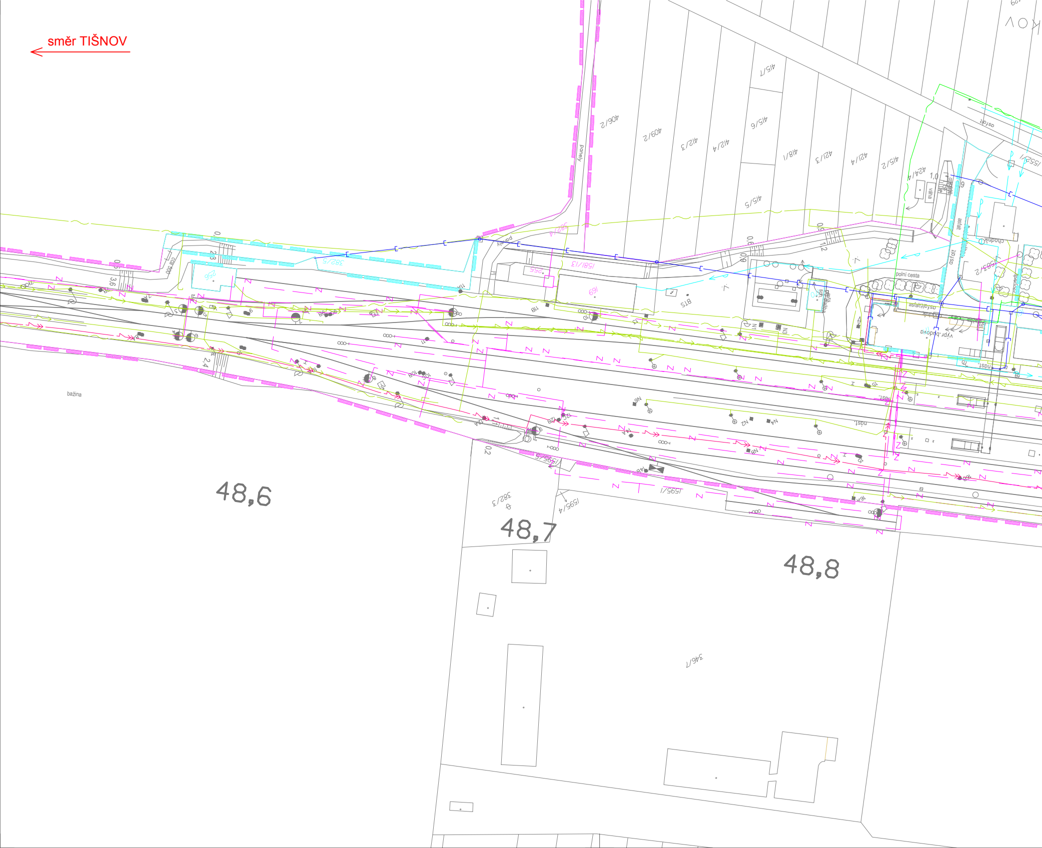
směr TIŠNOV
bažina
48,6
48,7
48,8
406/2
409/2
412/3
412/4
415/7
415/6
415/5
418/1
421/3
421/4
415/2
424/4
382/4
382/5
382/3
1581/3
1595/1
1595/4
1595/5
346/7
255
256
169
panely
polní cesta
asfalt
chodník
váha
výpr. budova
nást.
STB
N1
N2
N3
N4
N6
N9

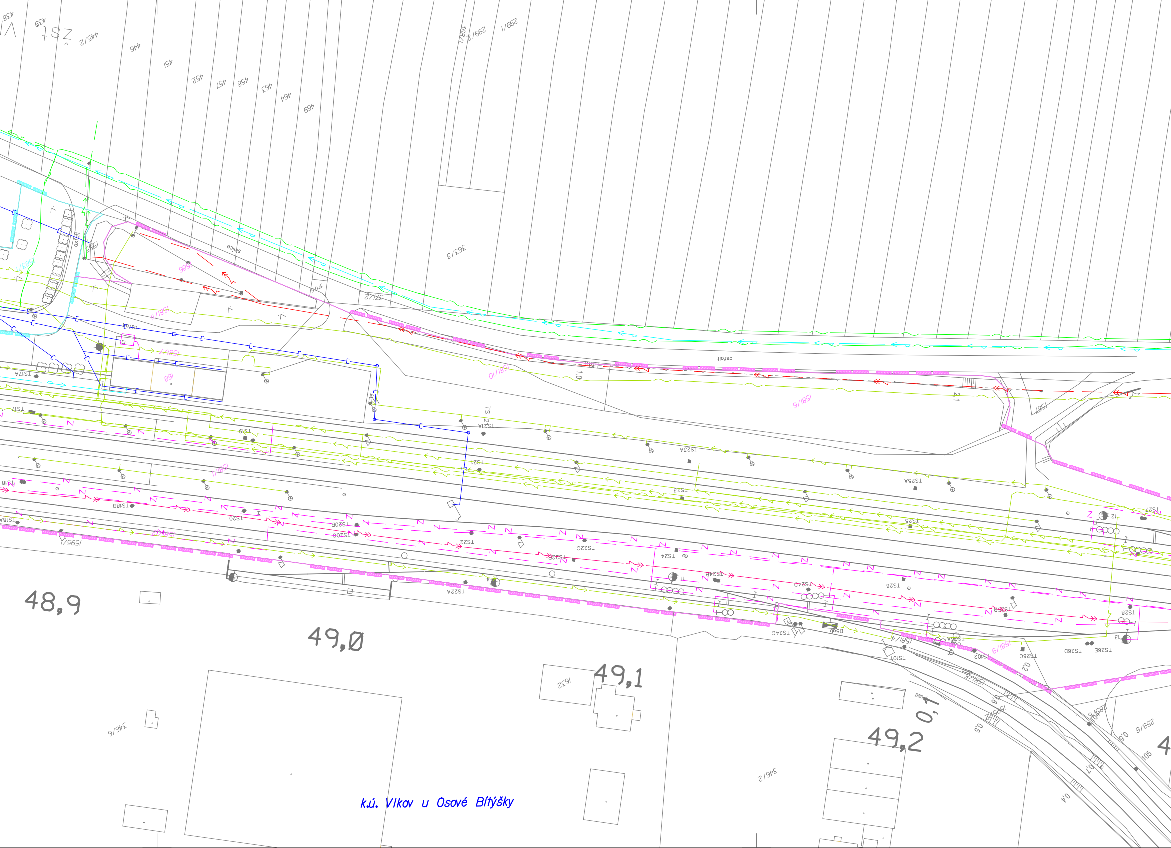
48,9
49,0
49,1
49,2
0,1
k.ú. Vlkov u Osové Bítýšky
ZST
439
445/2
446
451
452
457
458
463
464
469
299/2
299/1
363/3
371/2
silnice
asfalt
1581/1
1581/10
1581/6
1581/4
1581/5
1595/1
1632
346/6
346/2
259/6
TS17A
TS18B
TS19
TS20
TS20B
TS20C
TS21
TS22
TS22A
TS22B
TS22C
TS23
TS23A
TS24
TS24B
TS24C
TS24D
TS25
TS25A
TS26
TS26C
TS26D
TS26E
TS27
TS28
TS28B
TS101
1,0
2,1
0,2
0,5
0,4

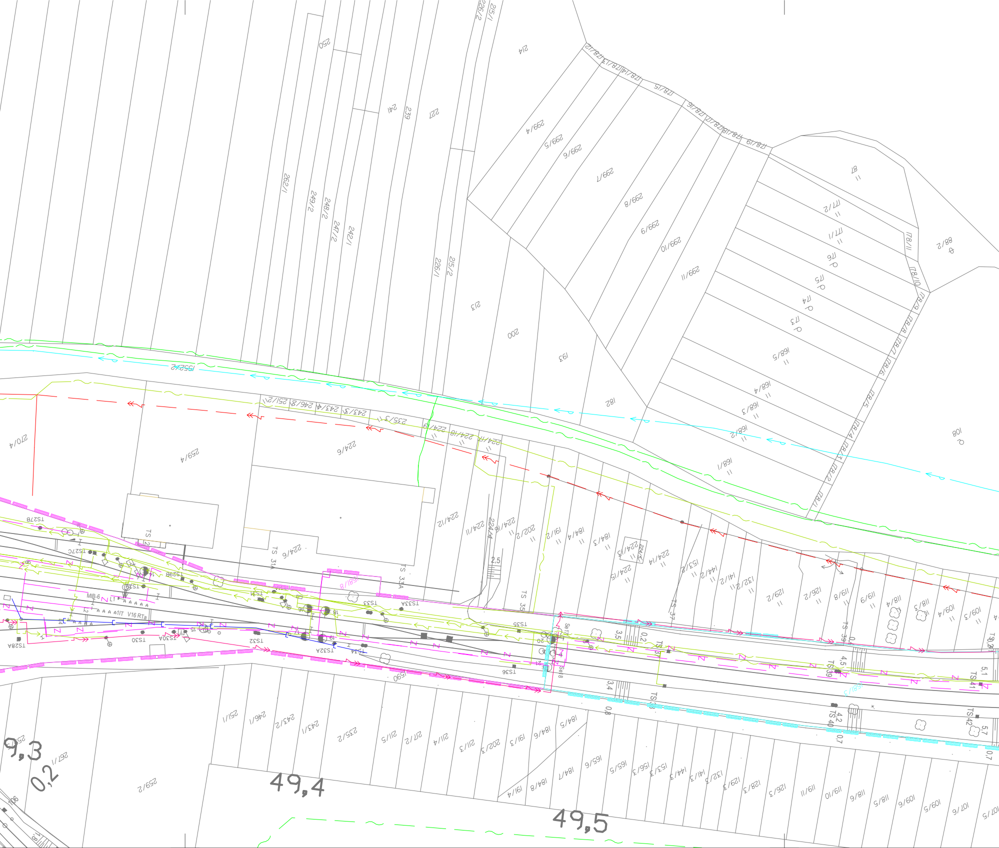
250
241
239
227
214
262/1
249/2
248/2
247/2
242/1
226/1
215/2
213
200
193
182
299/4
299/5
299/6
299/7
299/8
299/9
299/10
299/11
178/15
178/19
178/11
178/10
178/9
178/8
178/7
178/6
178/5
178/4
178/3
178/2
178/1
87
88/2
108
177/2
177/1
176
175
174
173
168/5
168/4
168/3
168/2
168/1
152/2
270/4
259/4
224/6
251/2
246/8
243/4
243/3
235/3
224/9
224/18
224/17
224/12
224/11
224/4
224/16
202/2
191/2
184/4
184/3
224/13
224/14
224/15
153/2
144/2
141/2
132/2
129/2
126/2
118/8
118/9
118/4
118/3
109/4
109/3
TS27B
TS27C
TS28A
TS29B
TS30
TS30A
TS31
TS32
TS32A
TS33
TS33A
TS34
TS35
TS36
TS 31
TS 33A
TS 35
TS 37
TS 38
TS 39
TS 40
TS 41
TS 42
MIB-6
V16 RTa
2,5
3,5
0,2
3,4
0,8
4,5
4,2
0,7
5,1
5,7
0,4
251/1
246/1
243/2
243/1
235/2
211/5
211/2
211/4
211/3
202/3
191/3
184/6
184/5
259/2
267/1
191/4
184/8
184/7
165/6
165/5
156/3
153/1
144/3
141/3
132/3
129/3
128/3
126/3
119/11
119/10
118/9
118/5
109/6
109/5
107/6
107/5
9,3
0,2
49,4
49,5

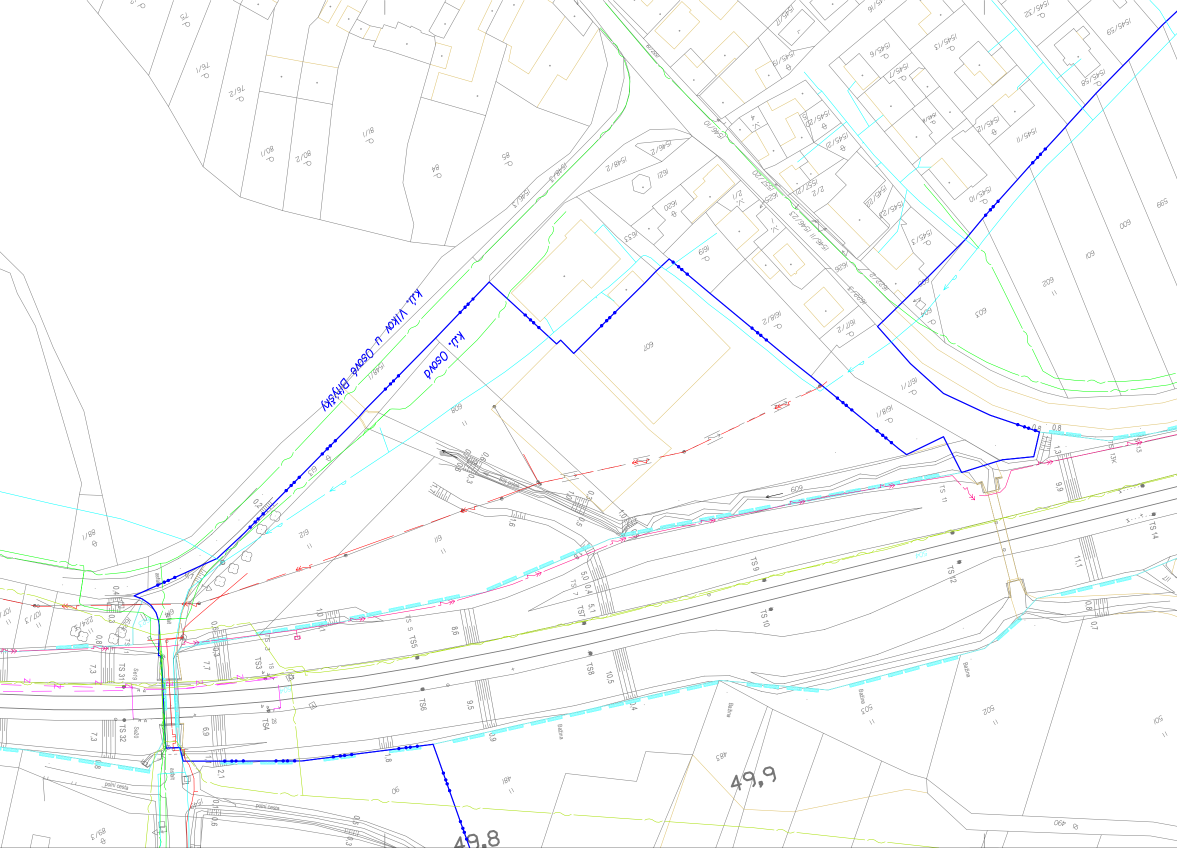
k.ú. Vlkov u Osové Bítýšky
k.ú. Osová
49,9
49,8
Bílý potok
polní cesta
polní cesta
asfalt
asfalt
Bažina
Bažina
Bažina
Bažina
607
608
609
611
612
613
603
602
601
600
599
604
1618/1
1618/2
1617/1
1617/2
1619
1620
1621
1633
1548/1
1548/2
1548/3
1546/2
1546/3
85
84
81/1
80/1
80/2
76/1
76/2
75
88/1
90
481
483
490
501
502
503
89/3
TS 5
TS 9
TS 10
TS 11
TS 12
TS 14
TS 8
TS6
TS4
TS3
TS 31
TS 32
504

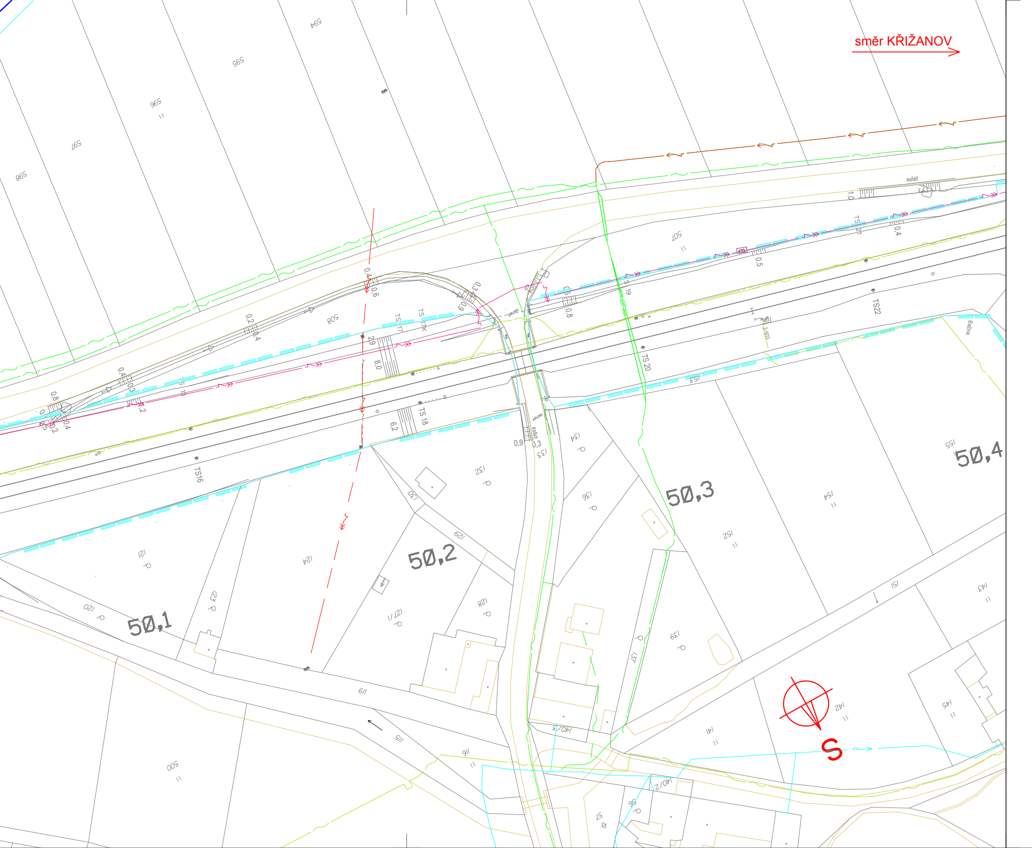
směr KŘIŽANOV
50,1
50,2
50,3
50,4
S
asfalt
TS16
TS 17
TS 17K
TS 18
TS 19
TS 20
TS 21
TS22
594
595
596
597
598
508
507
500
119
120
121
123
124
127/1
128
129
130
132
133
134
136
137
139
140/1
140/2
140/3
141
142
143
145
151
152
153
154
155
115
116
57
56
Bažina

LEGENDA STÁVAJÍCÍCH INŽENÝRSKÝCH SÍTÍ

- VAS, ČD, SŽ, ENVIROEKO - VODOVOD
- ČD, SŽ - KANALIZACE JEDNOTNÁ
- ČD, SŽ - KANALIZACE DEŠŤOVÁ
- OŘECHOV, SŽ - KANALIZACE SPLAŠKOVÁ
- OŘECHOV - KANALIZACE SPLAŠKOVÁ - VÝTLAK
- OŘECHOV, OSOVÁ BITÝŠKA, CETIN - NN KABELY
- EG.D. NN KABELY
- EG.D. NN NADZEMNÍ VEDENÍ
- EG.D. VN NADZEMNÍ VEDENÍ
- ČEPS VVN NADZEMNÍ VEDENÍ
- GASNET STL PLYNOVOD
- GASNET VTL PLYNOVOD
- OŘECHOV KAB. TELEVIZE - SDĚLOVACÍ KABELY
- CETIN SDĚLOVACÍ KABELY
- CETIN SDĚLOVACÍ NADZEMNÍ VEDENÍ
- SŽ ZABEZPEČOVACÍ KABELY
- SŽ NN KABELY
- SŽ VN KABELY
- SŽ NTL PLYNOVOD
- ČD TELEMATIKA, SŽ - SDĚLOVACÍ KABELY

SEZNAM PŘÍLOH (KLAD LISTŮ SITUACE STÁVAJÍCÍCH INŽENÝRSKÝCH SÍTÍ):

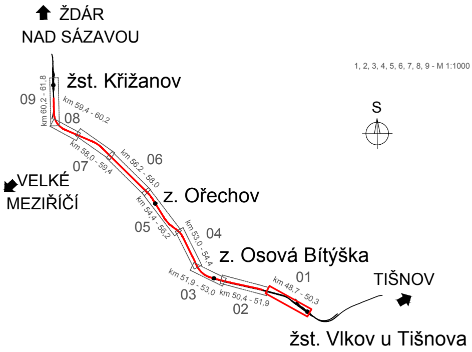
ŽDÁR
NAD SÁZAVOU
žst. Křižanov
1, 2, 3, 4, 5, 6, 7, 8, 9 - M 1:1000
09
km 60,2 - 61,8
km 59,4 - 60,2
08
S
06
km 58,0 - 59,4
km 56,2 - 58,0
07
VELKÉ
MEZIŘÍČÍ
z. Ořechov
km 54,4 - 56,2
05
km 53,0 - 54,4
04
z. Osová Bítýška
01
TIŠNOV
km 51,9 - 53,0
km 50,4 - 51,9
km 48,7 - 50,3
03
02
žst. Vlkov u Tišnova

Ministerstvo dopravy
Státní fond dopravní infrastruktury

Jiná ověření:

Paré:

Orientační schéma:

Žst. Křižanov
Zast. Ořechov
Zast. Osová Bítýška
Vlkov - Osová
Žst. Vlkov u Tišnova

Razítko oprávněné osoby:

Podpis: Datum:

Revize:	Datum:	Popis:	Kontroloval:
P01	02.02.2022	Odevzdání dokumentace k připomínkám	Ing. Kamil Chmela

Stavebník/Investor:	**Správa železnic, státní organizace**
Adresa:	Dlážděná 1003/7, 110 00 Praha 1
Zástupce investora:	Stavební správa východ
Adresa:	Nerudova 1, 779 00 Olomouc

SPRÁVA ŽELEZNIC

Zhotovitel díla:	**SUDOP BRNO, spol. s r.o.**
Adresa: Kontakt:	Kounicova 26, 611 36 Brno T: +420 972 625 804 E: sudop@sudop-brno.cz
Zhotovitel objektu:	**SUDOP BRNO, spol. s r.o.**
Adresa: Kontakt:	Kounicova 26, 611 36 Brno T: +420 972 625 804 E: sudop@sudop-brno.cz

SUDOP BRNO

Hlavní projektant (HIP): Ing. Jiří Pelc
Specialista: Ing. Kamil Chmela

Název stavby/akce:	**Rekonstrukce traťového úseku Vlkov u Tišnova (mimo) - Křižanov (mimo)**		Označení investora: S621600233 Označení zhotovitele: 21043-03-0522
Název části:	Situační výkresy		Označení části: C.4.1
Název objektu/dílčí části:	**Situace stávajících inženýrských sítí**		Označení objektu/komplexu:
Název přílohy: Název dílčí části přílohy:	Situace km 48,6 - 50,3		Číslo přílohy: **01**
Odpovědný projektant: Ing. Kamil Chmela	Zpracovatel přílohy: Milan Bříza	Měřítko: 1:1000 Formáty: 11 x A4	Stupeň dokumentace: **PDPS**
Kraj: Vysočina	Katastrální území: Vlkov u Osové Bítýšky, Osová	TUDU: 2031 14	**Smluvní datum zpracování:** **30.06.2022**

Označení investora::	Stupeň dokumentace:	Část:	Objekt:	Podobjekt:	Příloha:	Revize:
S 6 2 1 6 0 0 2 3 3	_ P D P S	_ C 4 1 X X	_ X X X X X X X X	_ X X	_ 01 _ X X X	_ 0 0 0

Prostor pro další informace