

# ŘEZ A-A

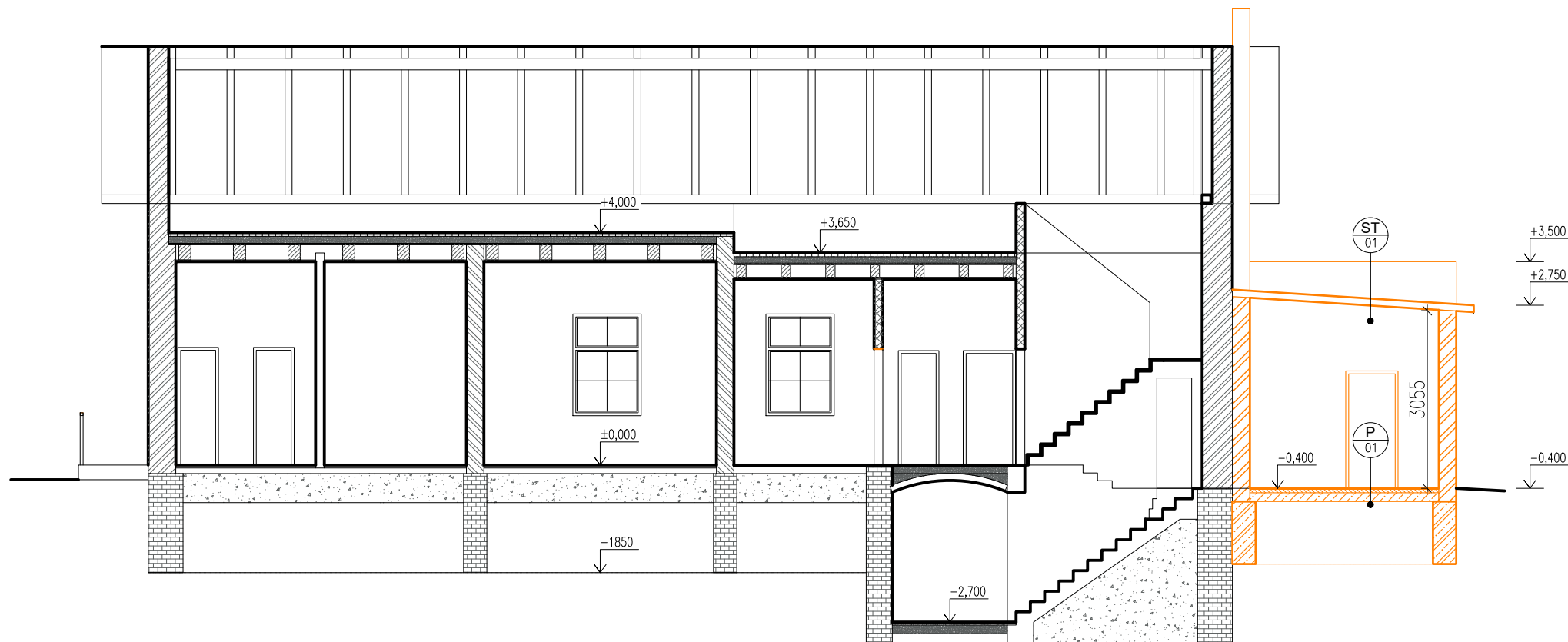

- BOURANÉ KONSTRUKCE
- CIHLA PLNÁ PÁLENÁ
- ŽELEZOBETON
- ŽELEZOBETON
- DLAŽBA
- LEPIDLO
- BETONOVÁ MAZANIA
- 2xASFALTOVÁ HYDROIZOLCE
- BETONOVÁ DESKA
- tl.60mm
- tl.150mm
- FALCOVANÝ PLECH
- HYDROIZOLACE
- BETONOVÉ PANELY

EVROPSKÁ UNIE  
Evropské strukturální a investiční fondy  
Operační program Doprava

Ministerstvo dopravy  
Státní fond dopravní infrastruktury

Orientační schéma:

Razítko oprávněné osoby:

Podpis:

Datum:

Revize:	Datum:	Popis:	Kontroloval:
[000]	20.08.2021	Definitivní odevzdání dokumentace	Ing. Jiří Tomek

Stavebník/Investor:  
Adresa:

**Správa železnic, státní organizace**  
Dlážděná 1003/7, 110 00 Praha 1

**SPRÁVA  
ŽELEZNIC**

Zástupce investora:  
Adresa:

Stavební správa východ  
Nerudova 1, 779 00 Olomouc

Zhotovitel stavby:

**SAGASTA s.r.o.**

**SAGASTA**

Adresa:  
Kontakt:

Novodvorská 1010/14, 142 00, Praha 4 - Lhotka  
T: +420 261 344 100  
E: info@sagasta.cz

Zhotovitel objektu:

Adresa:  
Kontakt:

T:  
E:

Hlavní projektant (HIP):  
Ing. Jan Pospíšil

Specialista:

Odpovědný projektant:

Zpracovatel:

Ing. arch Vítězslav Glomb

Ing. Zdeněk Král

Název stavby/akce:

**Rekonstrukce výpravní budovy v  
ŽST Senice na Hané**

Označení (S-kód):  
S 632000098

Zakázka:  
120 092

Označení části: D.2.2.5

Číslo objektu/komplexu:  
SO 86-78-86

Číslo přílohy: 2 002

Paré:

Název části:

Demolice

Název objektu:

Odstranění přístavby

Název přílohy:

ŘEZY

Název dílčí části přílohy:

Kraj:

Katastrální území:

TUDU:

Olomoucký

Senice na Hané [747459]

2211H1

Dokumentace:

Stupeň dokumentace:

Datum zpracování:

Formáty:

Měřítko:

PDPS

08/2021

3xA4

1:100

S-kód:

Stupeň dokumentace:

Část:

Objekt:

Podobjekt:

Příloha:

Revize:

S 6 3 2 0 0 0 0 9 8

P D P S

D 2 2 0 5

S O 8 7 8 8 6

X X

2

0 0 2

X X X

(Prostor pro další informace)