REKONSTRUKCE TRATI V ÚSEKU KYJICE - CHOMUTOV

SITUACE KM 56,95 - KM 58,8

M 1 : 1 000

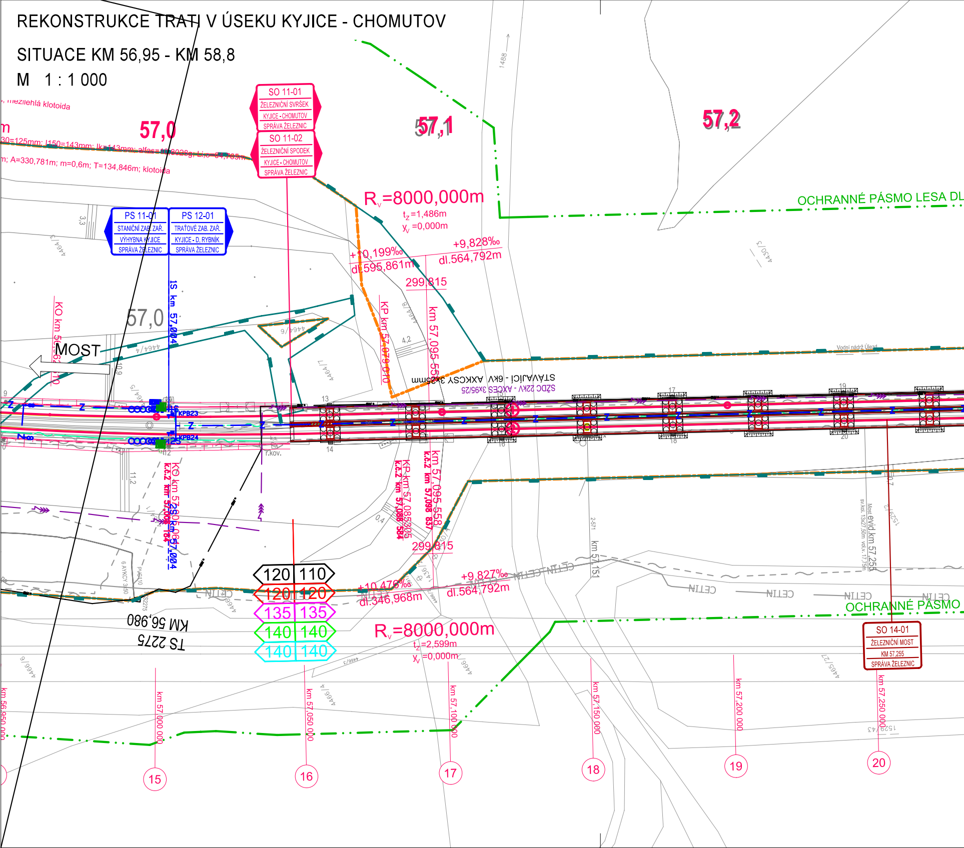
mezilehlá klotoida
57,0
57,1
57,2
SO 11-01
ŽELEZNIČNÍ SVRŠEK
KYJICE - CHOMUTOV
SPRÁVA ŽELEZNIC
SO 11-02
ŽELEZNIČNÍ SPODEK
KYJICE - CHOMUTOV
SPRÁVA ŽELEZNIC
PS 11-01
STANIČNÍ ZAB. ZAŘ.
VÝHYBNA KYJICE
SPRÁVA ŽELEZNIC
PS 12-01
TRAŤOVÉ ZAB. ZAŘ.
KYJICE - D. RYBNÍK
SPRÁVA ŽELEZNIC
m; A=330,781m; m=0,6m; T=134,846m; klotoida
R$_v$=8000,000m
t$_z$=1,486m
y$_v$ =0,000m
+10,199‰
dl.595,861m
+9,828‰
dl.564,792m
299,815
OCHRANNÉ PÁSMO LESA
1S km 57,004
KP km 57,079 010
km 57,095 558
KO km 5
MOST
STÁVAJÍCÍ - 6kV AXKCSY 3x25mm
SŽDC 22kV - AXCES 3x95/25
Vodní nádrž Újezd
KPB23
KPB24
r.kov.
KO km 57,
k.č.2 km 57,00
KP km 57,085306
k.č.2 km 57,088
km 57,095 558
k.č.2 km 57,098 837
299,815
+10,476‰
dl.346,968m
+9,827‰
dl.564,792m
R$_v$=8000,000m
t$_z$=2,599m
y$_v$ =0,000m
120 | 110
120 | 120
135 | 135
140 | 140
140 | 140
KM 56,980
TS 2275
CETIN
OCHRANNÉ PÁSMO
SO 14-01
ŽELEZNIČNÍ MOST
KM 57,255
SPRÁVA ŽELEZNIC
Most evid.km 57,255
km 57,151
km 56,950 000
km 57,000 000
km 57,050 000
km 57,100 000
km 57,150 000
km 57,200 000
km 57,250 000
15
16
17
18
19
20
13
14
1488
3,3
4,2
11,2
10,9
0,4

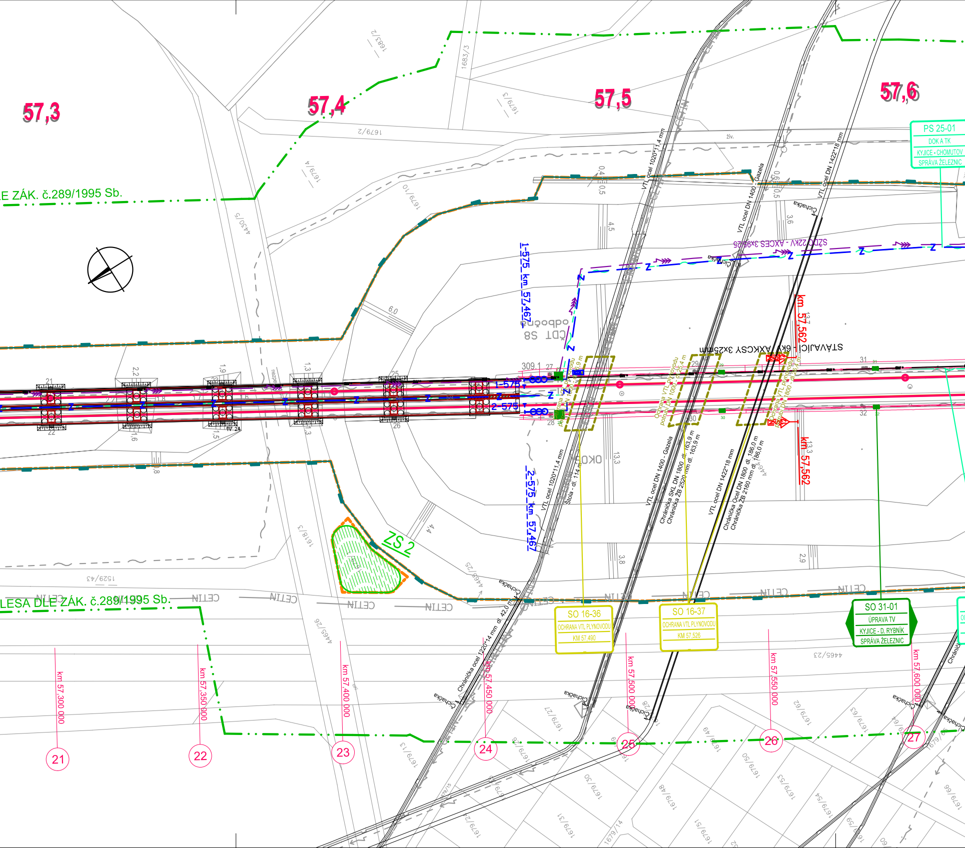
57,3
57,4
57,5
57,6
LE ZÁK. č.289/1995 Sb.
LESA DLE ZÁK. č.289/1995 Sb.
PS 25-01
DOK A TK
KYJICE - CHOMUTOV
SPRÁVA ŽELEZNIC
SO 16-36
OCHRANA VTL PLYNOVODU
KM 57,490
SO 16-37
OCHRANA VTL PLYNOVODU
KM 57,526
SO 31-01
ÚPRAVA TV
KYJICE - D. RYBNÍK
SPRÁVA ŽELEZNIC
VTL ocel 1020*11,4 mm
VTL ocel DN 1400 - Gazela
VTL ocel DN 1422*18 mm
SŽDC 22kV - AXCES 3x95/25
STÁVAJÍCÍ - 6kV AXKCSY 3x25mm
CDT S8 odpojeno
1-575 km 57,467
2-575 km 57,467
1-575
2-575
km 57,562
km 57,562
Ochrana VTL plynovodu potrubí DN 1000 - dl. 25,4 m
Ochrana VTL plynovodu potrubí DN 1800 - dl. 26,4 m
Chránička SKL DN 1800 dl. 163,9 m
Chránička ZB 2520 mm dl. 163,9 m
Chránička Ocel DN 1800 dl. 186,0 m
Chránička ZB 2160 mm dl. 186,0 m
Chránička ocel 1220*14 mm dl. 42,0 m
Štola - dl. 114 m
ZS 2
CETIN
Cichačka
km 57,300 000
km 57,350 000
km 57,400 000
km 57,450 000
km 57,500 000
km 57,550 000
km 57,600 000
21
22
23
24
25
26
27
309,1
1683/2
1683/3
1679/3
1679/2
1679/4
1679/10
4430/5
1618/3
1529/43
4465/26
4465/25
4465/23
1679/27
1679/29
1679/30
1679/31
1679/13
1679/14
1679/49
1679/50
1679/48
1679/51
1679/52
1679/53
1679/54
1679/62
1679/63
1679/64
6,0
4,5
3,6
3,8
2,9
13,3
13,7
4,4
žiν.

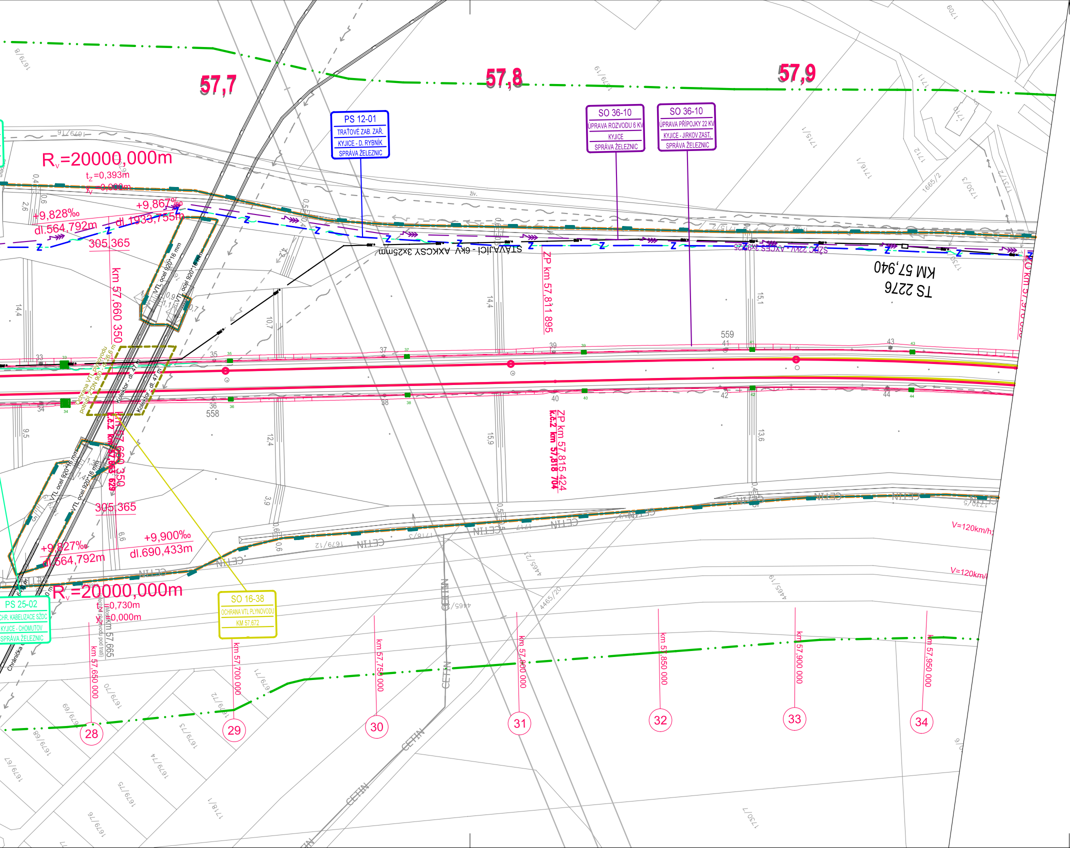
57,7
57,8
57,9
PS 12-01
TRAŤOVÉ ZAB. ZAŘ.
KYJICE - D. RYBNÍK
SPRÁVA ŽELEZNIC
SO 36-10
ÚPRAVA ROZVODU 6 KV
KYJICE
SPRÁVA ŽELEZNIC
SO 36-10
ÚPRAVA PŘÍPOJKY 22 KV
KYJICE - JIRKOV ZAST.
SPRÁVA ŽELEZNIC
R$_v$=20000,000m
t$_z$=0,393m
y$_v$=0,000m
+9,828‰
dl.564,792m
+9,867‰
dl.1933,755m
305,365
km 57,660 350
VTL ocel 920*16 mm
STÁVAJÍCÍ - 6kV AXKCSY 3x25mm
ZP km 57,811 895
KM 57,940
TS 2276
SZ22kV - AXCES 3x95
Ochrana VTL plynovodu
Kolektor - dl. 47 m
559
558
ZP km 57,815 424
K.č.2 km 57,818 704
K.č.2 km 57,663 629
+9,827‰
dl.564,792m
+9,900‰
dl.690,433m
R$_v$=20000,000m
t$_z$=0,730m
y$_v$=0,000m
Most km 57,665
(přechod plynovodu pod tratí)
Chránička
PS 25-02
CHR. KABELIZACE SŽDC
KYJICE - CHOMUTOV
SPRÁVA ŽELEZNIC
SO 16-38
OCHRANA VTL PLYNOVODU
KM 57,672
CETIN
V=120km/h
km 57,650 000
km 57,700 000
km 57,750 000
km 57,800 000
km 57,850 000
km 57,900 000
km 57,950 000
28
29
30
31
32
33
34
1679/8
1679/16
1679/19
1715/1
1716/1
1712
1711
1710
1709
1665/2
1730/3
1731/2
1679/12
1718/3
1465/21
4465/20
4465/19
4465/13
1730/5
1679/10
1679/69
1679/71
1679/72
1679/73
1679/74
1679/75
1679/76
1679/67
1679/68
1718/1
1730/7
14,4
10,7
14,4
15,1
9,5
12,4
15,9
13,6
3,9
2,6
0,6
6,6
živ.

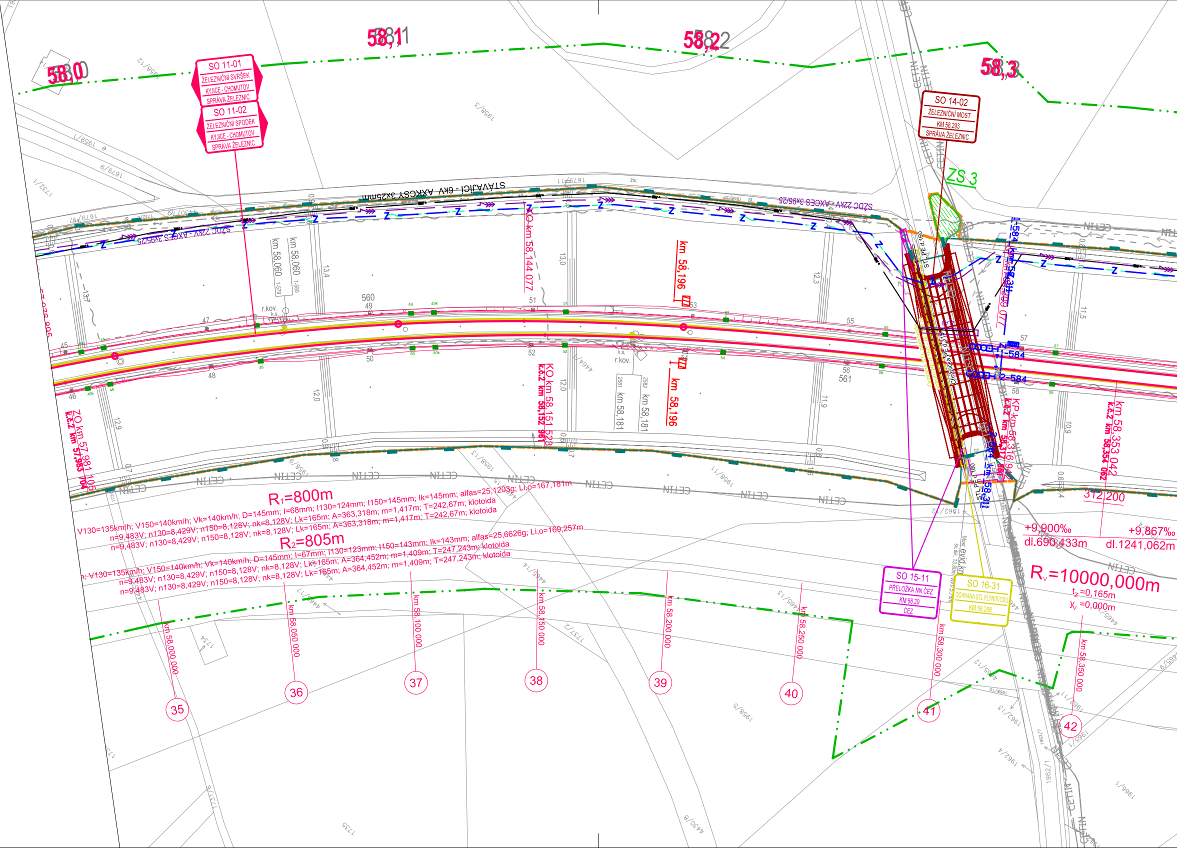
58,0
58,1
58,2
58,3
SO 11-01
ŽELEZNIČNÍ SVRŠEK
KYJICE - CHOMUTOV
SPRÁVA ŽELEZNIC
SO 11-02
ŽELEZNIČNÍ SPODEK
KYJICE - CHOMUTOV
SPRÁVA ŽELEZNIC
SO 14-02
ŽELEZNIČNÍ MOST
KM 58,293
SPRÁVA ŽELEZNIC
ZS 3
STÁVAJÍCÍ - 6kV AXKCSY 3x25mm
SZDC 22kV - AXCES 3x95/25
SZDC 22kV - AXCES 3x95/25
km 58,060
km 58,060
KO km 58,144 077
km 58,196
km 58,196
KO km 58,151 528
k.č.2 km 58,152 961
km 58,181
km 58,181
ZO km 57,981 105
k.č.2 km 57,983 704
KP km 58,316 941
k.č.2 km 58,317 ...
km 58,353 042
k.č.2 km 58,354 062
312,200
r.kov.
k.s.
560
561
STL PE d 160
Chránička PE d 315
1-584
2-584
CETIN
R₁=800m
V130=135km/h; V150=140km/h; Vk=140km/h; D=145mm; I=68mm; I130=124mm; I150=145mm; Ik=145mm; alfas=25,1203g; Li,o=167,181m
n=9,483V; n130=8,429V; n150=8,128V; nk=8,128V; Lk=165m; A=363,318m; m=1,417m; T=242,67m; klotoida
n=9,483V; n130=8,429V; n150=8,128V; nk=8,128V; Lk=165m; A=363,318m; m=1,417m; T=242,67m; klotoida
R₂=805m
V130=135km/h; V150=140km/h; Vk=140km/h; D=145mm; I=67mm; I130=123mm; I150=143mm; Ik=143mm; alfas=25,6626g; Li,o=169,257m
n=9,483V; n130=8,429V; n150=8,128V; nk=8,128V; Lk=165m; A=364,452m; m=1,409m; T=247,243m; klotoida
n=9,483V; n130=8,429V; n150=8,128V; nk=8,128V; Lk=165m; A=364,452m; m=1,409m; T=247,243m; klotoida
+9,900‰
dl.690,433m
+9,867‰
dl.1241,062m
Rᵥ=10000,000m
t_z =0,165m
y_v =0,000m
Most evid.km
sv.šik. 13,80m vol.v.5,75m
SO 15-11
PŘELOŽKA NN ČEZ
KM 58,29
ČEZ
SO 16-31
OCHRANA STL PLYNOVODU
KM 58,288
km 58,000 000
km 58,050 000
km 58,100 000
km 58,150 000
km 58,200 000
km 58,250 000
km 58,300 000
km 58,350 000
35
36
37
38
39
40
41
42

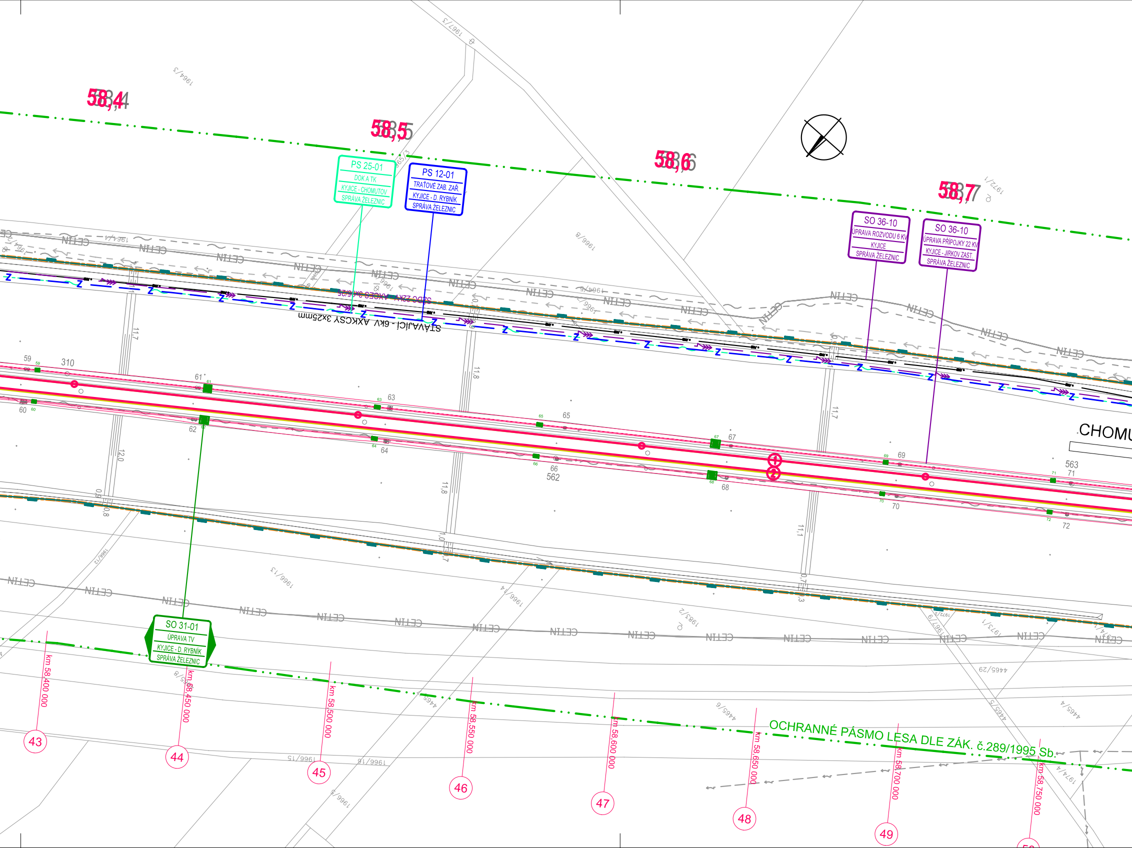
58,4
58,5
58,6
58,7
PS 25-01
DOK A TK
KYJICE - CHOMUTOV
SPRÁVA ŽELEZNIC
PS 12-01
TRAŤOVÉ ZAB. ZAŘ.
KYJICE - D. RYBNÍK
SPRÁVA ŽELEZNIC
SO 36-10
ÚPRAVA ROZVODU 6 KV
KYJICE
SPRÁVA ŽELEZNIC
SO 36-10
ÚPRAVA PŘÍPOJKY 22 KV
KYJICE - JIRKOV ZAST.
SPRÁVA ŽELEZNIC
SO 31-01
ÚPRAVA TV
KYJICE - D. RYBNÍK
SPRÁVA ŽELEZNIC
STÁVAJÍCÍ - 6kV AXKCSY 3x25mm
CETIN
CHOMU
OCHRANNÉ PÁSMO LESA DLE ZÁK. č.289/1995 Sb.
km 58,400 000
km 58,450 000
km 58,500 000
km 58,550 000
km 58,600 000
km 58,650 000
km 58,700 000
km 58,750 000
43
44
45
46
47
48
49
310
562
563
1966/13
1966/14
1966/15
1966/16
1964/3
1967/3
1966/8
1972/1
1983/2
1973/1
4465/29
4465/6
4465/5
4465/4
1974/4

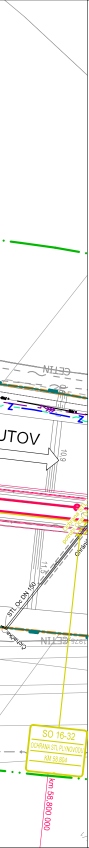
ČETIN
UTOV
10,9
11,5
STL Oc DN 150
SO 16-32
OCHRANA STL PLYNOVODU
KM 58,804
km 58,800 000

EVROPSKÁ UNIE
Evropské strukturální a investiční fondy
Operační program doprava

Ministerstvo dopravy
Státní fond dopravní infrastruktury

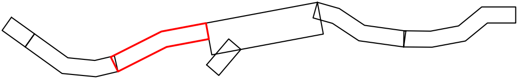

C.3

Číslo změny:	Obsah změny:	Datum změny:
01	-	-
02	-	-
03	-	-

Objednatel:
SPRÁVA ŽELEZNIC

Správa železnic, státní organizace
Dlážděná 1003/7, 110 00 Praha 1

Stavební správa západ
Sokolovská 278/1955, 190 00 Praha 9

Sdružení: „SEU + SP+PROJS_Kyjice-Chomutov_DSP“
SUDOP EU
SUDOP PRAHA
PROJEKT servis

Zpracovatel části:
SUDOP EU

SUDOP EU a.s.
Olšanská 1a, 130 80 Praha
Tel.: +420 267 094 305
E-mail: info@sudopeu.cz

Hlavní inženýr projektu: ING. STANISLAV JAROŠ
Garant profese: -

Středisko:
PROJEKTOVÉ STŘEDISKO ÚSTÍ NAD LABEM

Vedoucí střediska:	Odpovědný projektant části:	Vypracoval:	Kontroloval:
ING. MIROSLAV VÁŇA	ZDENĚK KOBLIŽEK	ZDENĚK KOBLIŽEK	ING. STANISLAV JAROŠ

Název akce:
REKONSTRUKCE TRATI V ÚSEKU KYJICE - CHOMUTOV

Číslo smlouvy: 19-010.640
Projektový stupeň: PDPS

Část:
KOORDINAČNÍ SITUACE STAVBY

Datum: 10/2019
Číslo části: C.3

Název přílohy:
SITUACE KM 56,95 - KM 58,8

Měřítko: 1:1 000
Počet formátů: 10 x A4
Číslo přílohy: 4

DOKUMENT LZE UŽÍVAT POUZE VE SMYSLU PŘÍSLUŠNÉ SMLOUVY O DÍLO. ŽÁDNÁ JEHO ČÁST NEMŮŽE BÝT DLE ZÁKONA č.121/2000 Sb. KOPÍROVÁNA NEBO JINÝM ZPŮSOBEM ROZŠIŘOVÁNA BEZ SOUHLASU SUDOP EU a. s.