

VÝKRES TVARU DILATAČNÍCH CELKŮ 113 - 125

POHLED DC 113
1:50

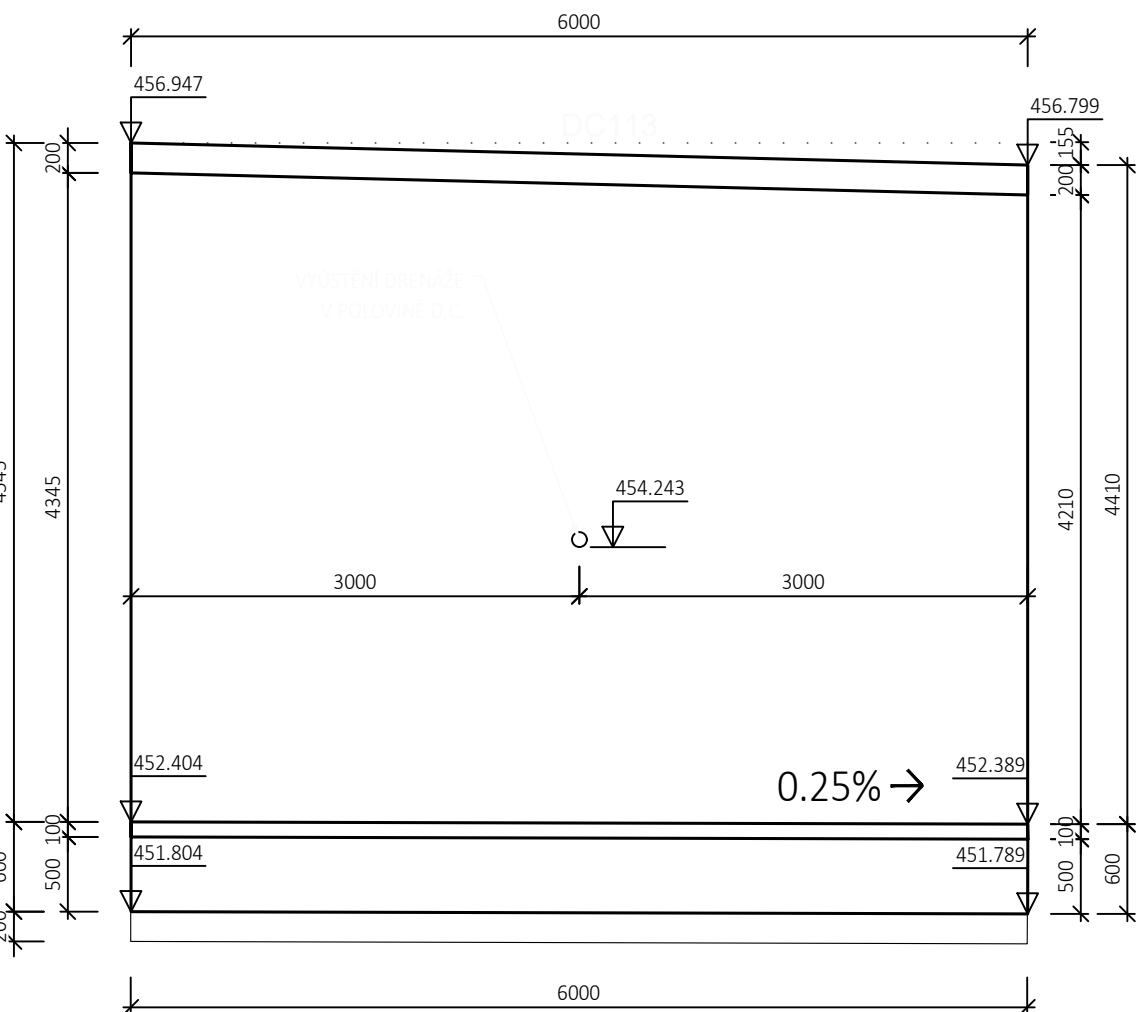

ŘEZ DC 113
1:50

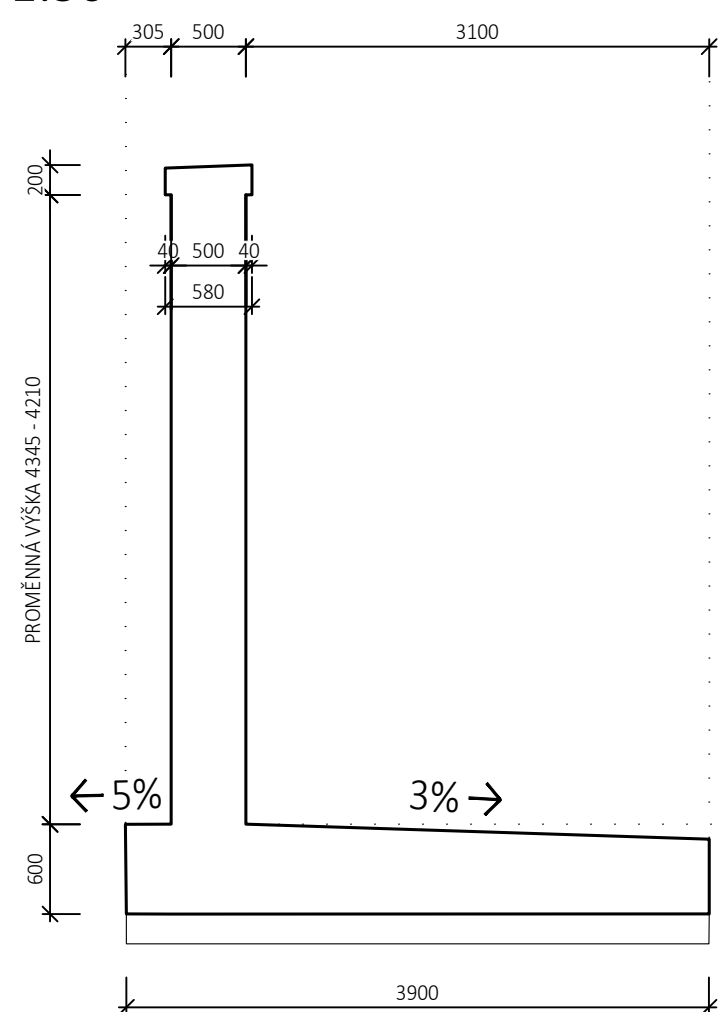

POHLED DC 114
1:50

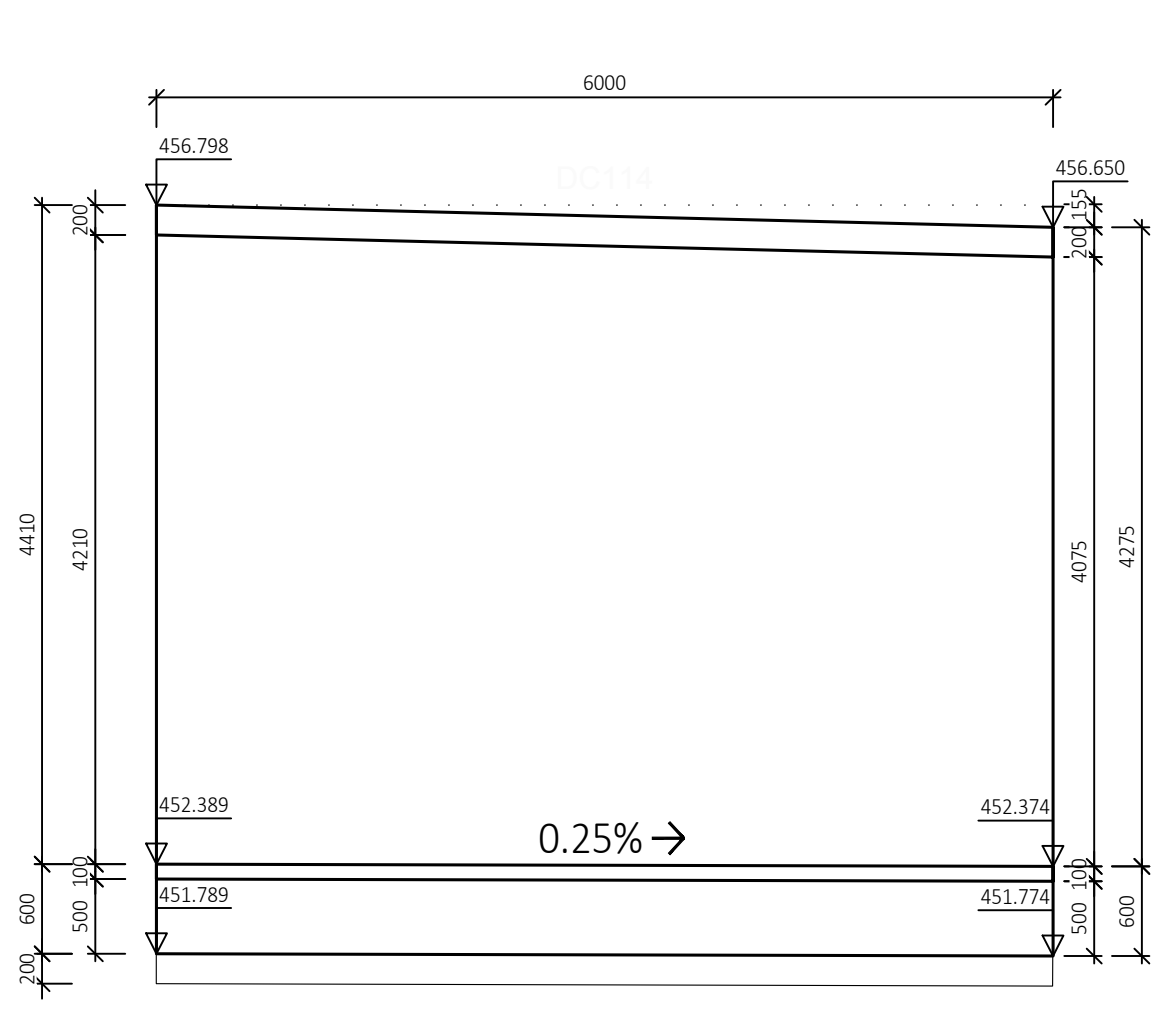

ŘEZ DC 114
1:50

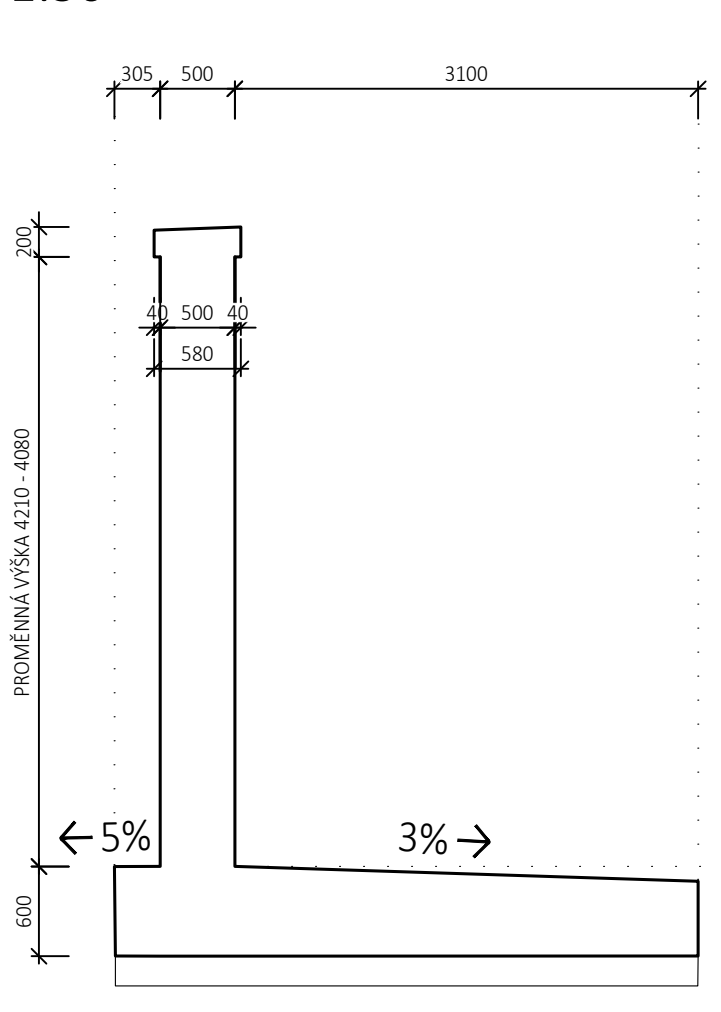

POHLED DC 115
1:50

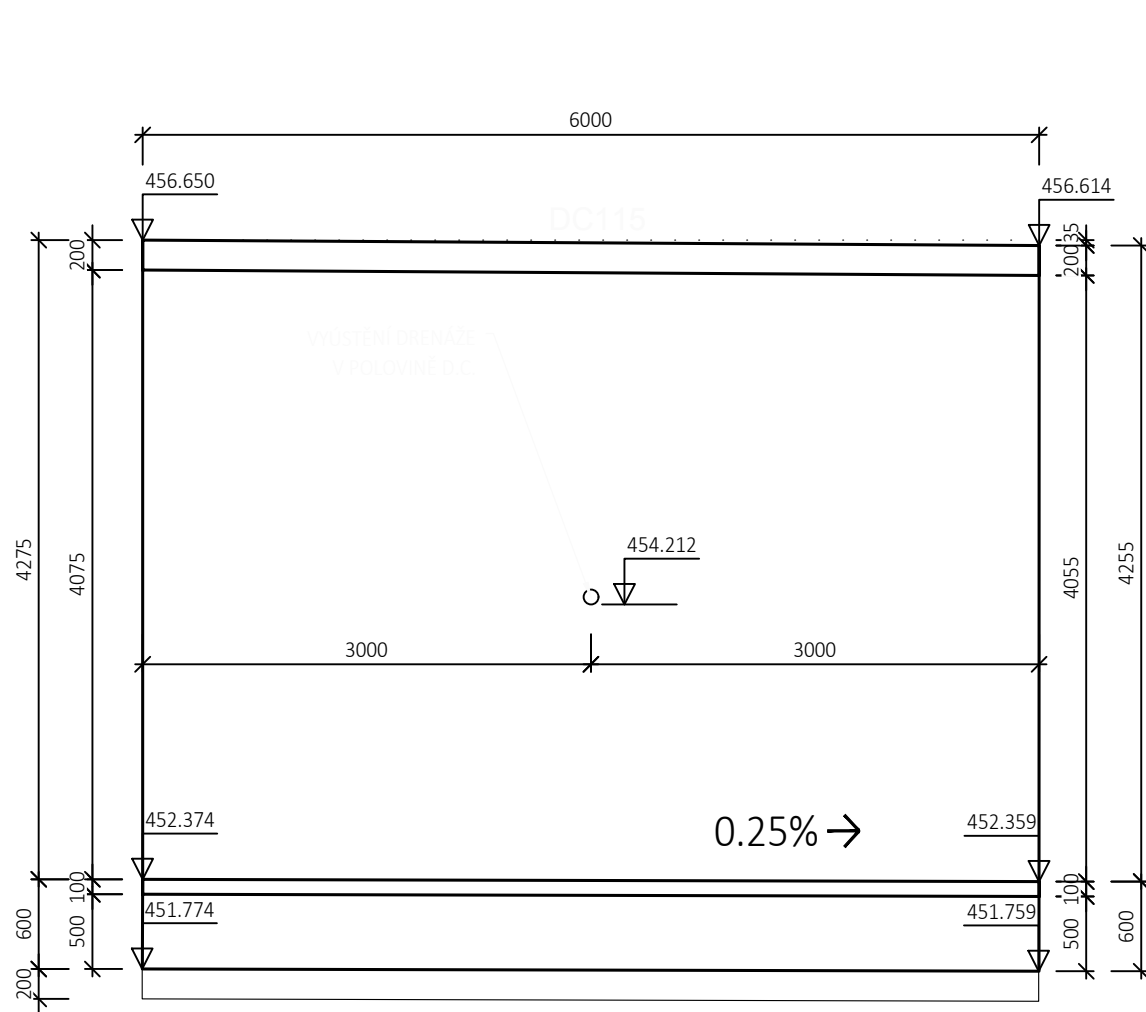

ŘEZ DC 115
1:50

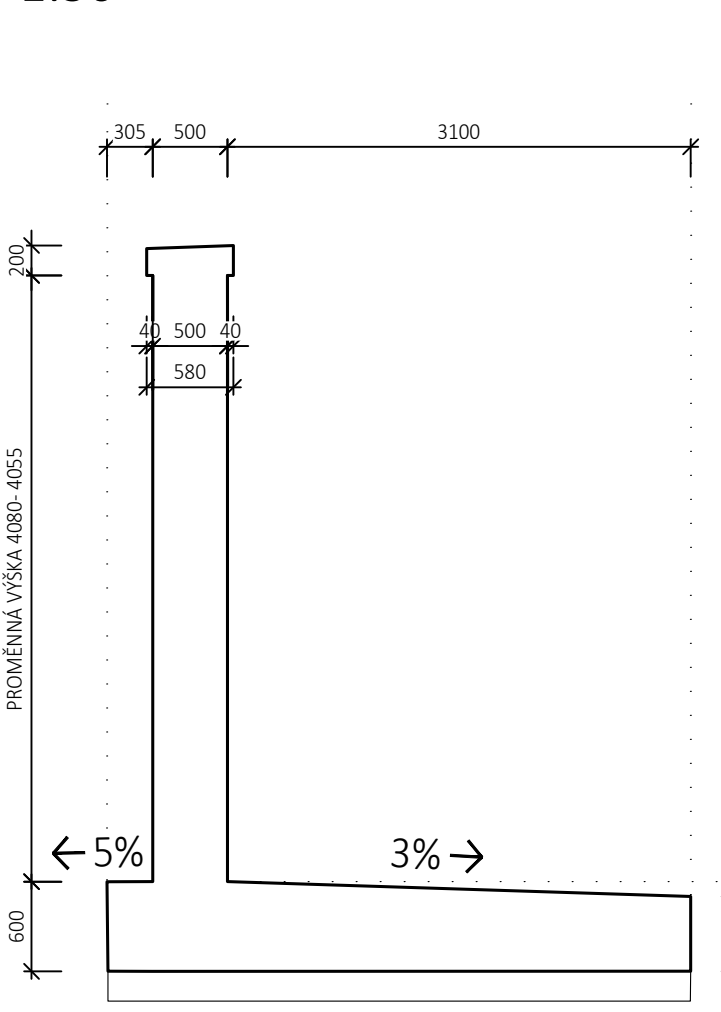

POHLED DC 116
1:50

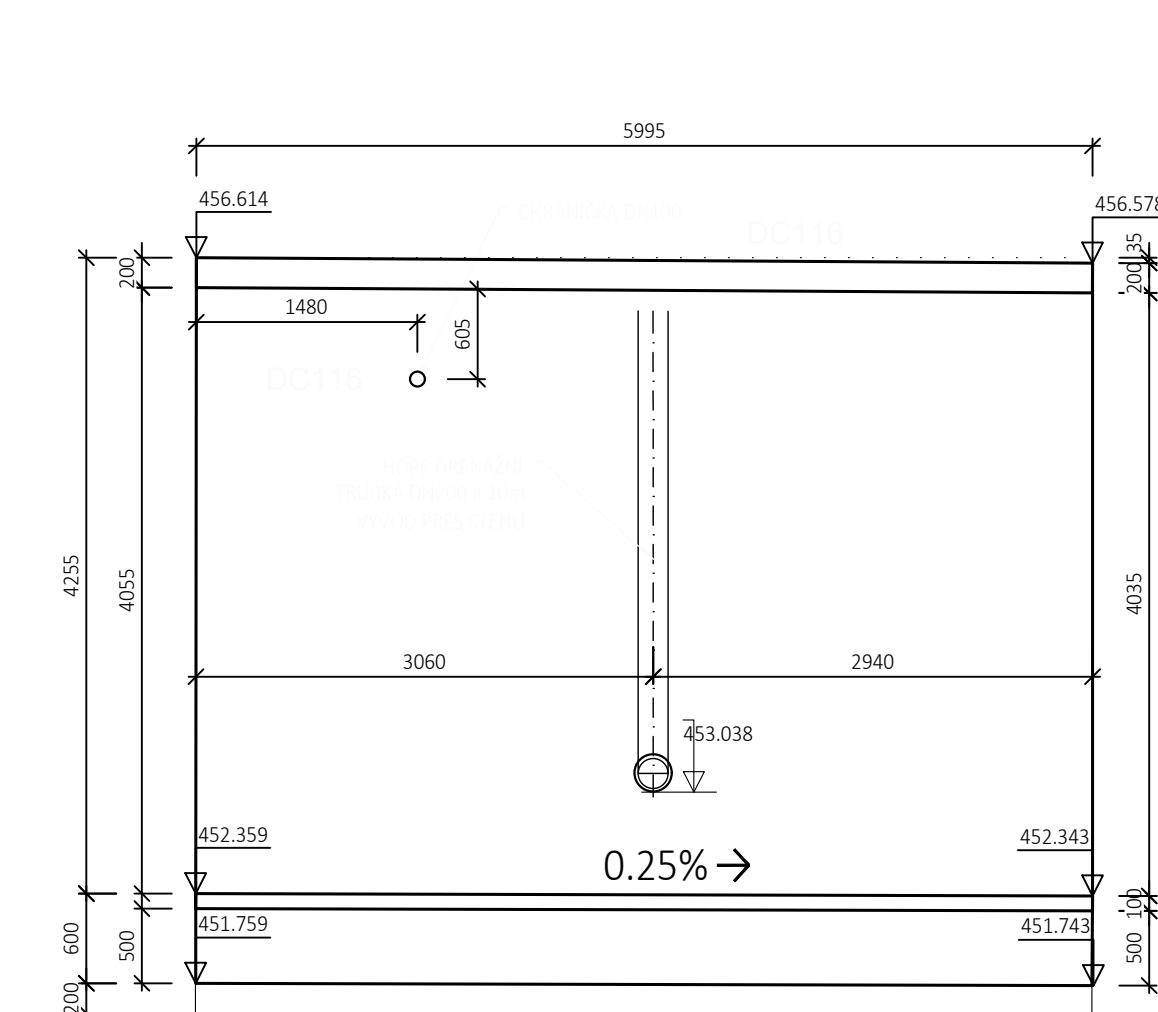

ŘEZ DC 116
1:50

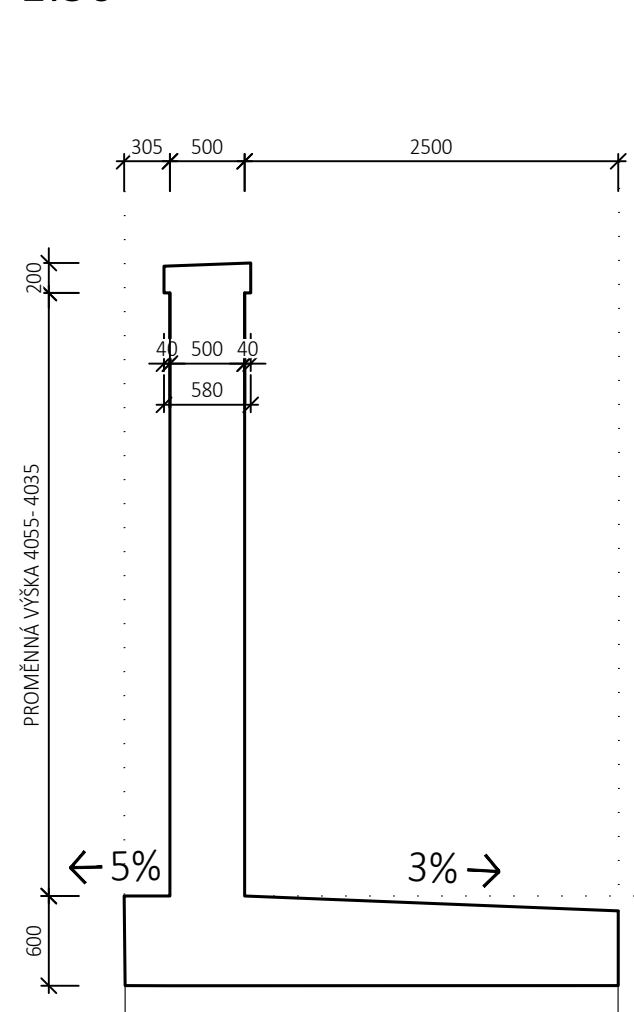

POHLED DC 117
1:50

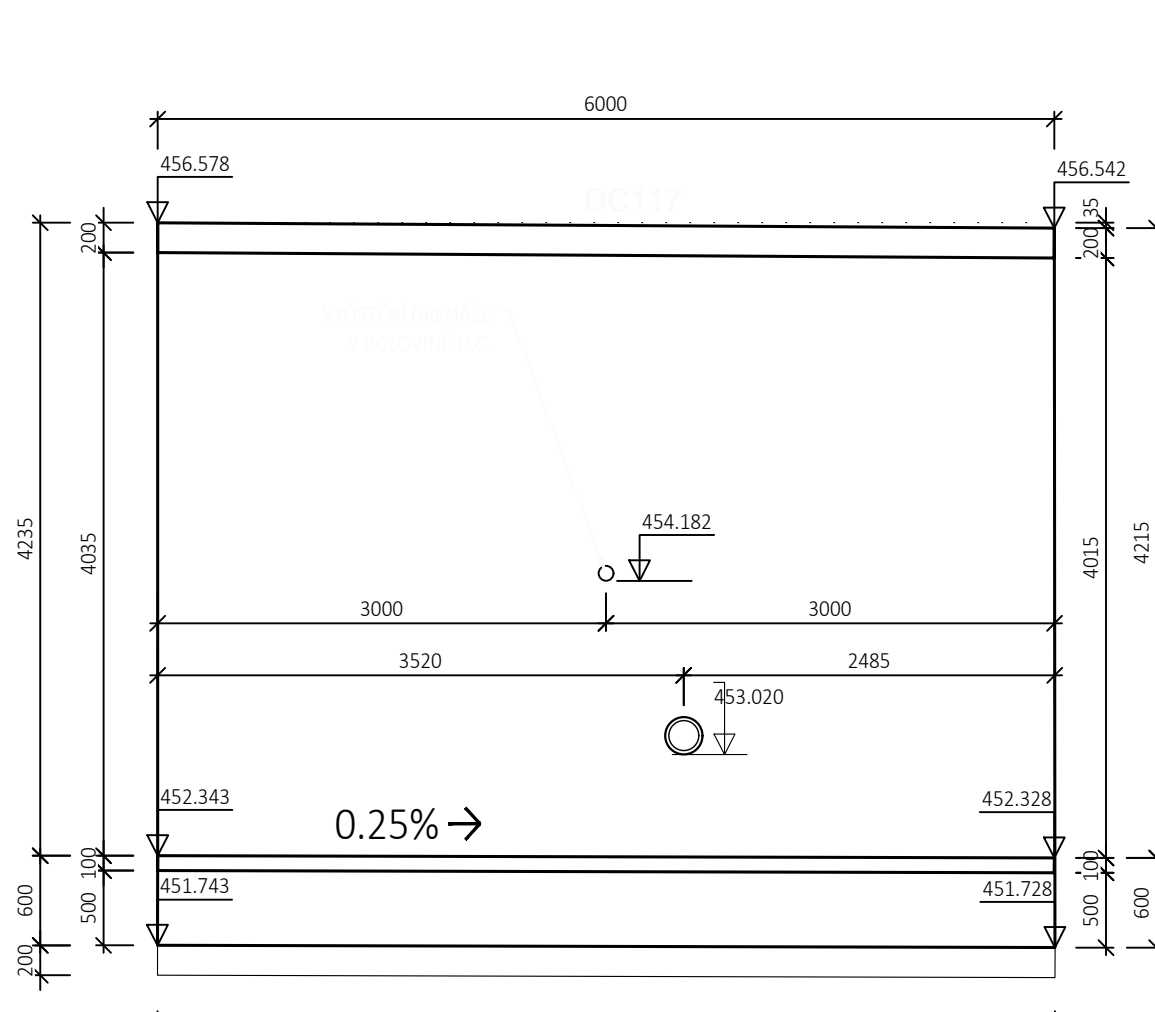

ŘEZ DC 117
1:50

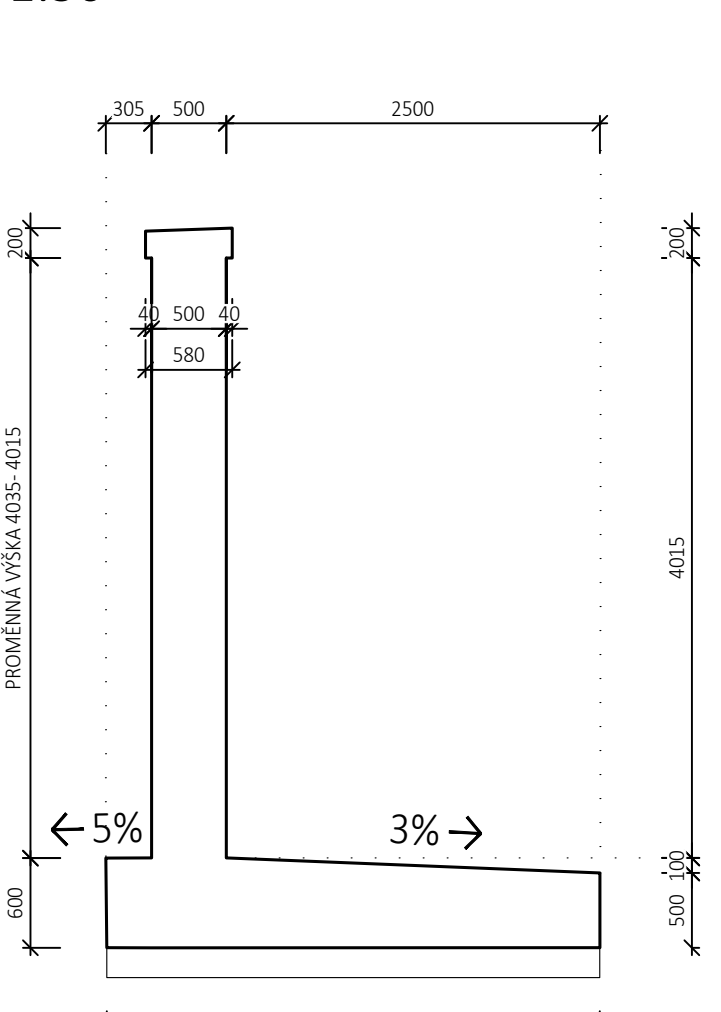

POHLED DC 118
1:50

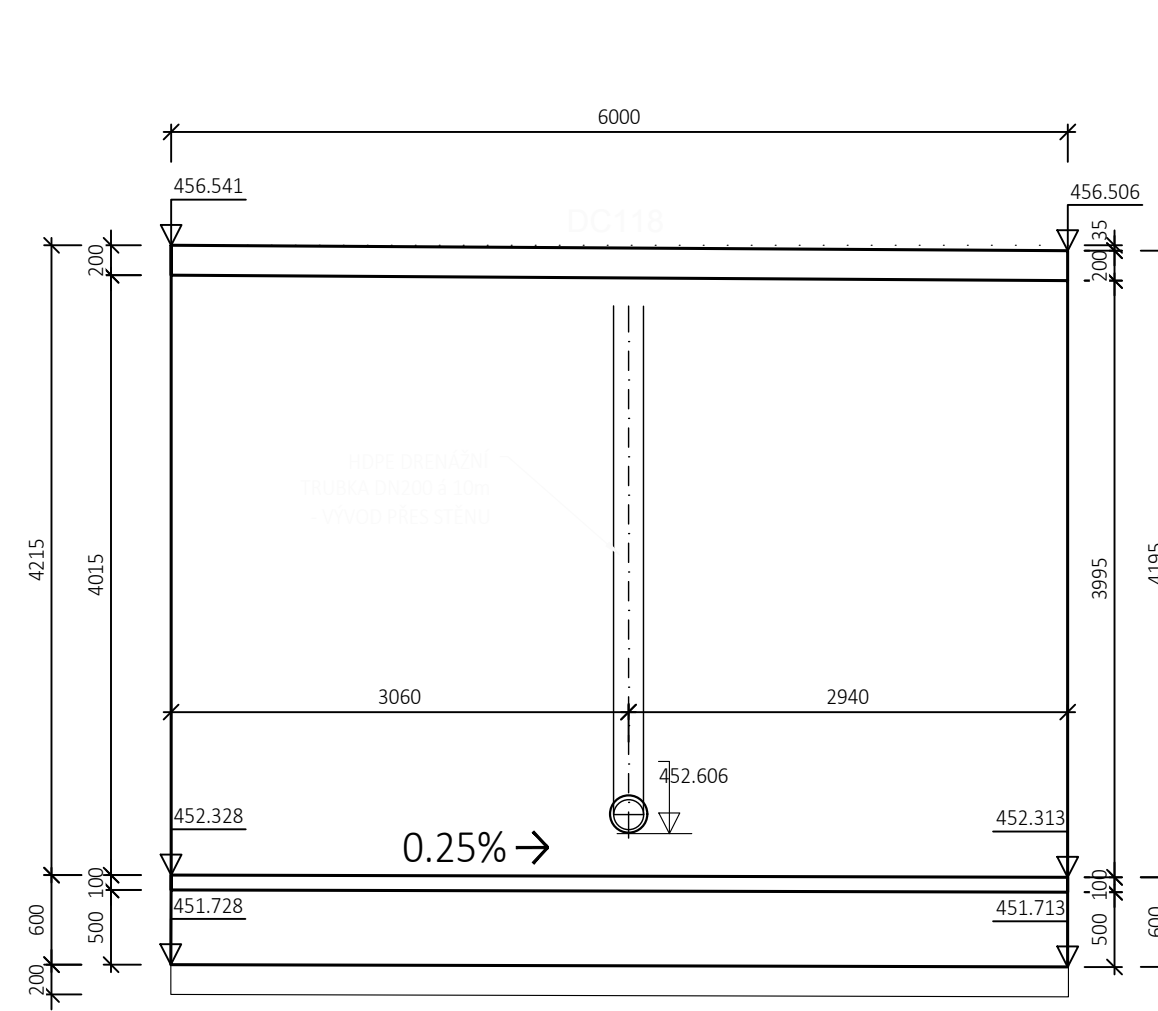

ŘEZ DC 118
1:50

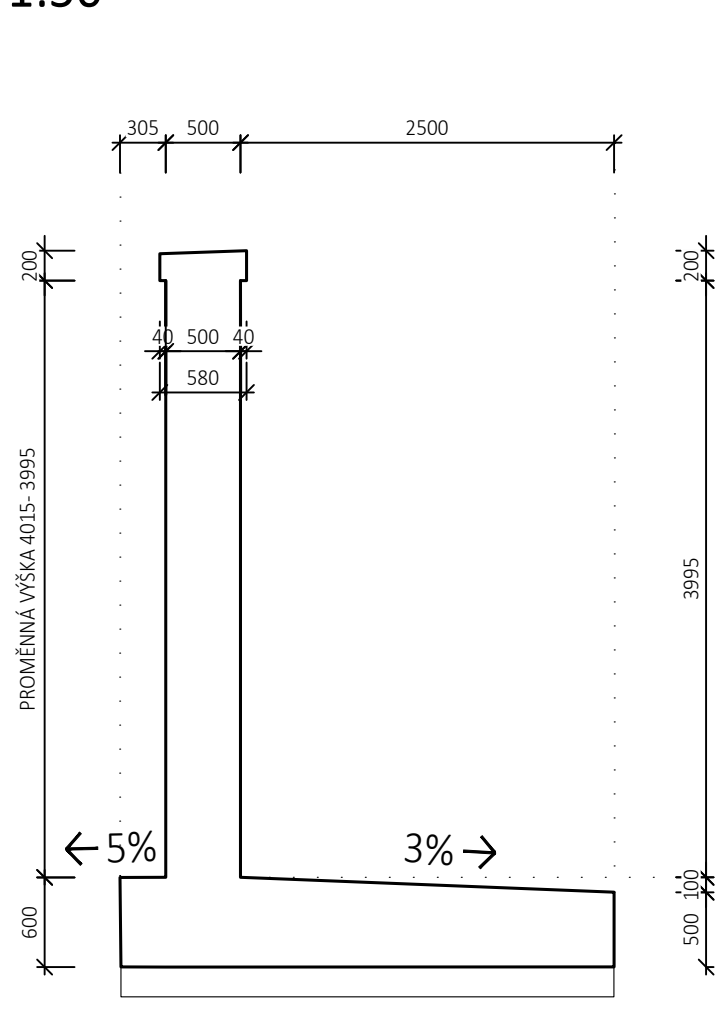

POHLED DC 119
1:50

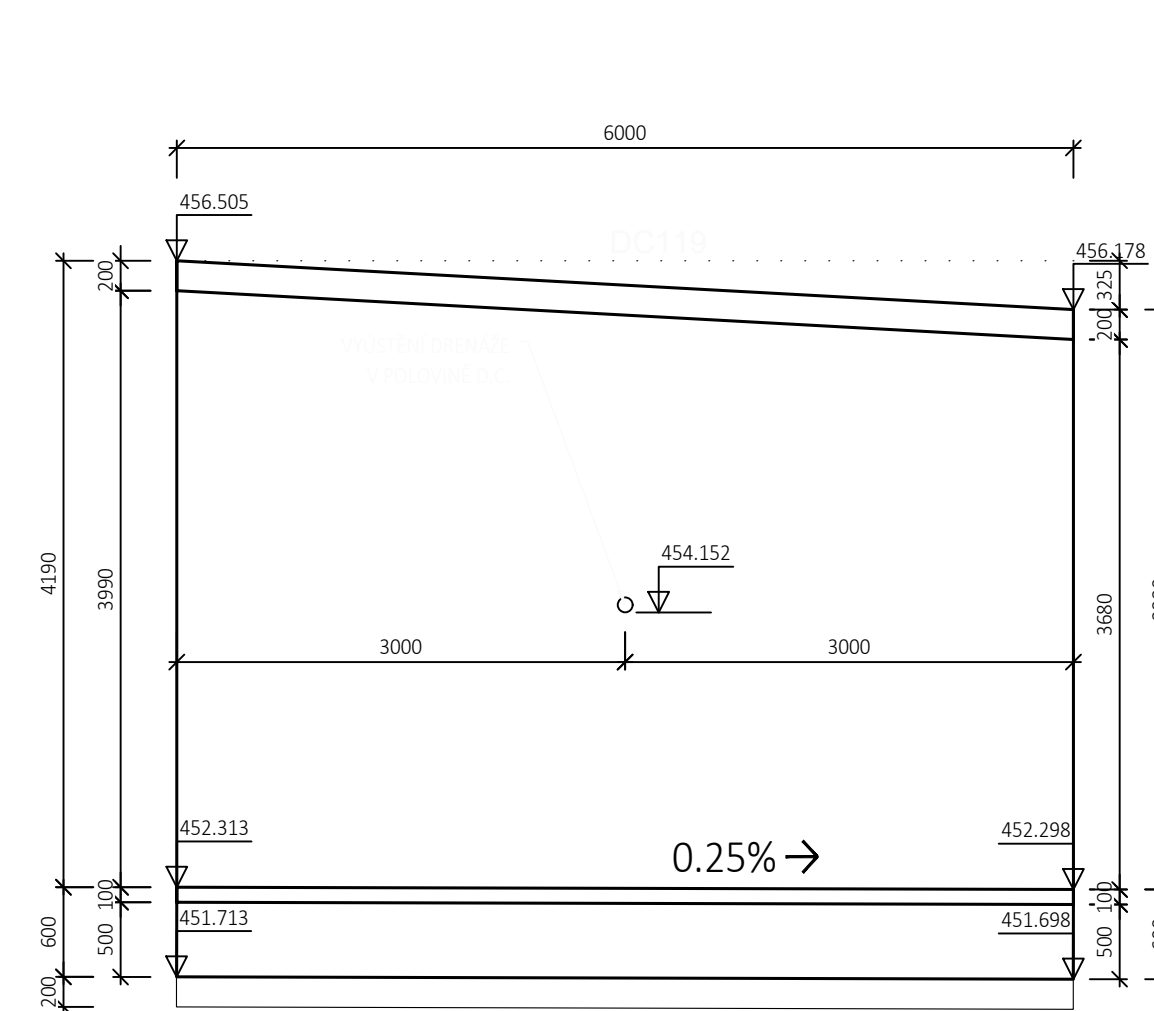

ŘEZ DC 119
1:50

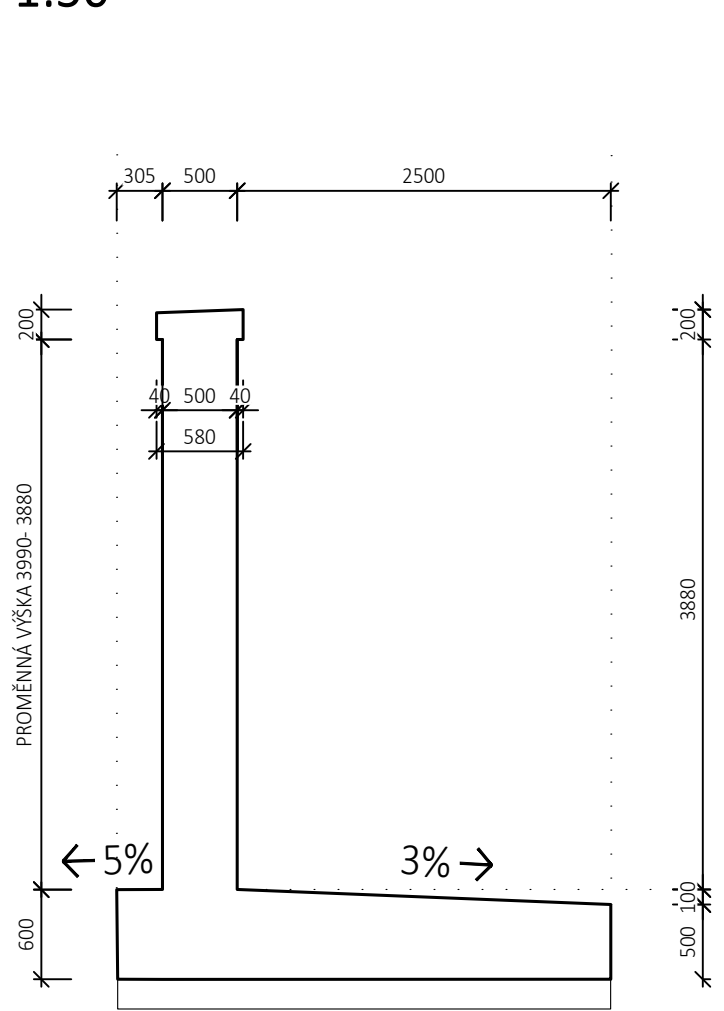

PŮDORYS DC 120
1:50

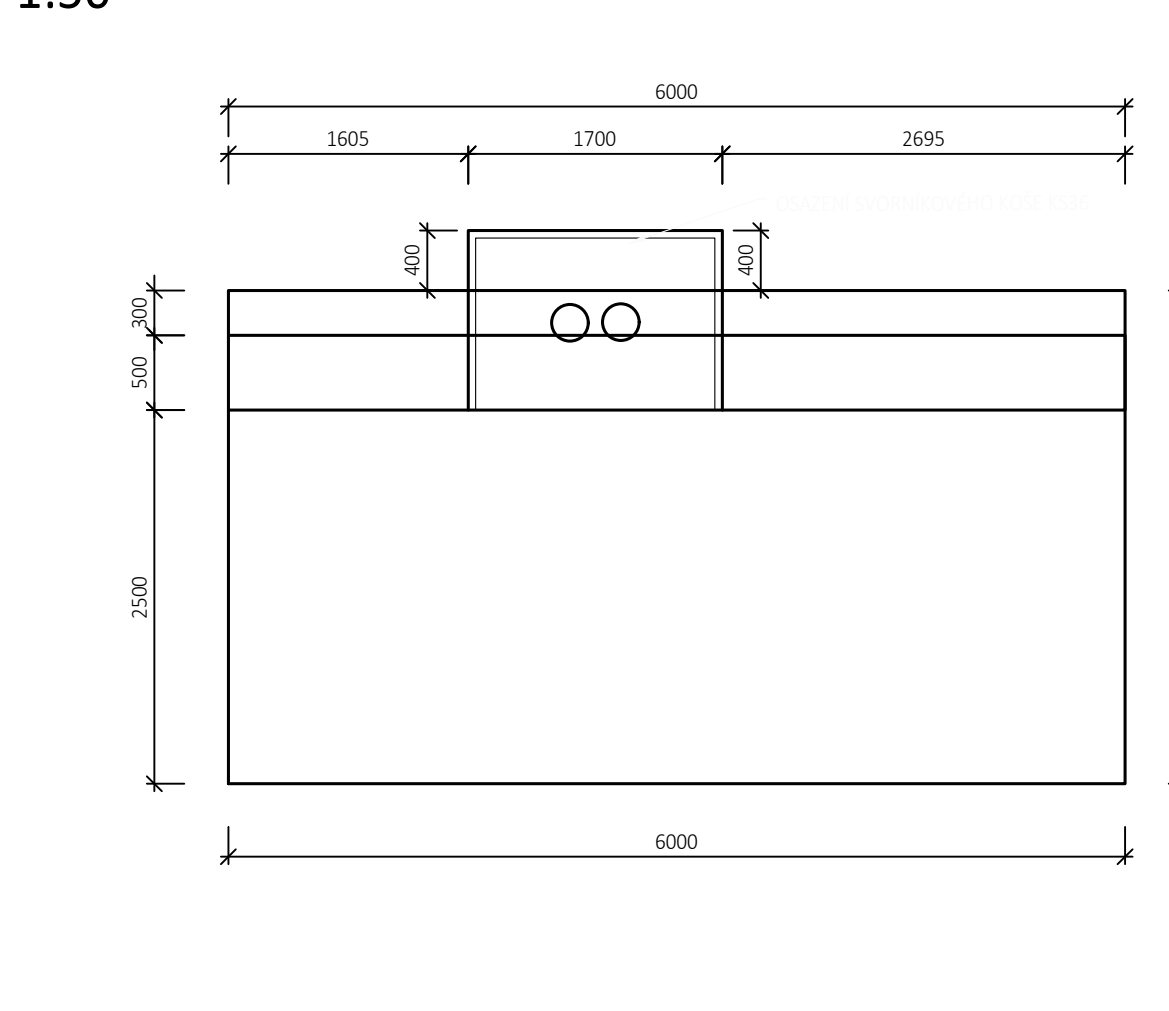

POHLED DC 120
1:50

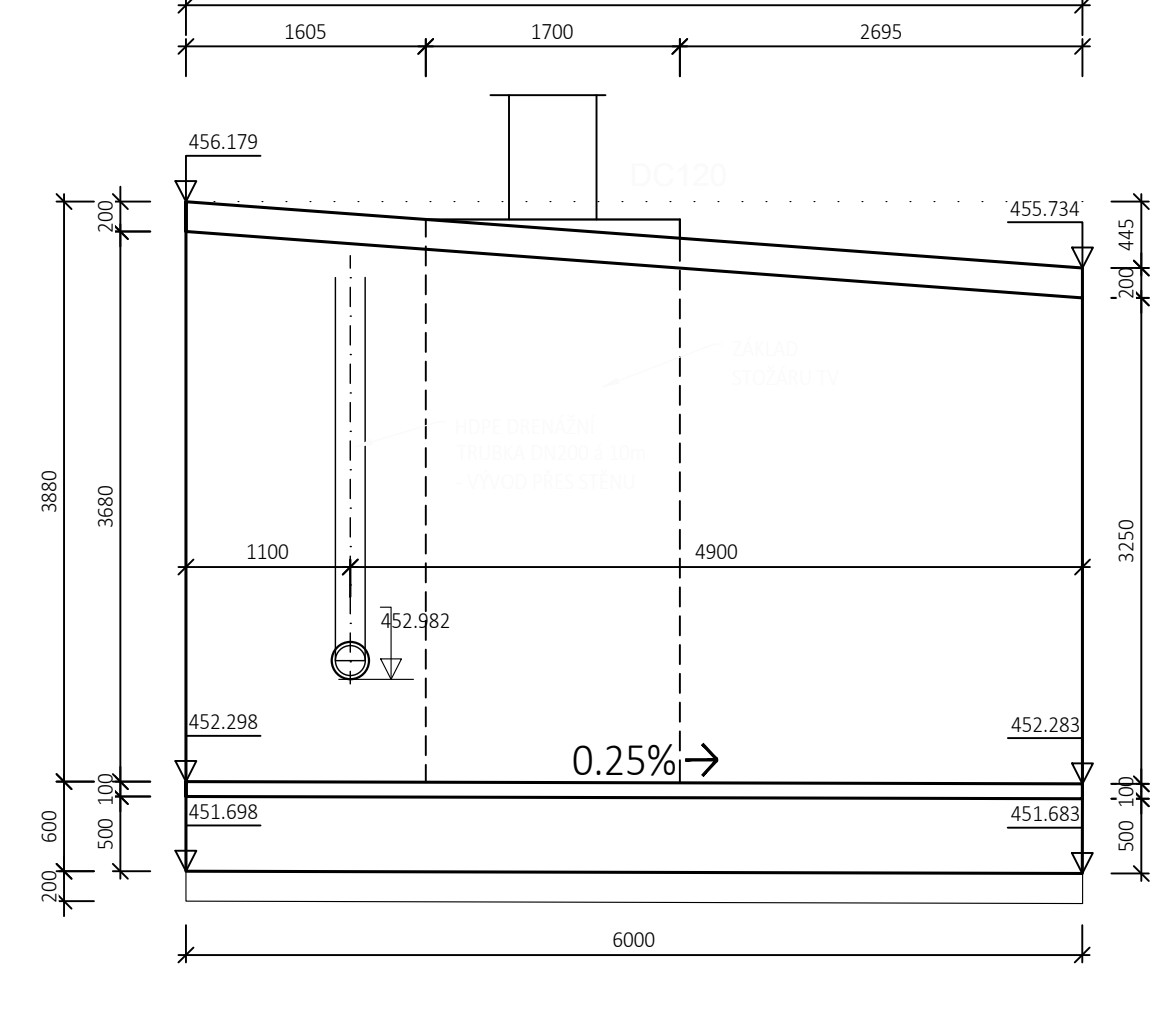

ŘEZ DC 120
1:50

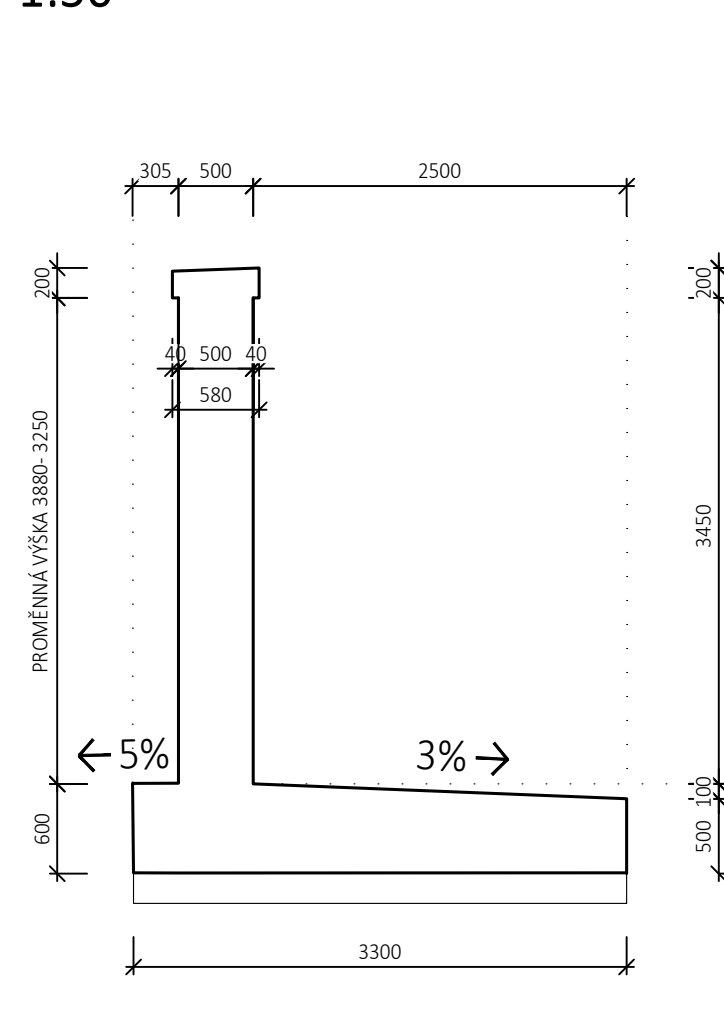

KUBATURA BETONU [m3]			
DC	základ	dřík	řimsa
113	13,11	12,82	0,68
114	13,11	12,46	0,68
115	13,11	12,22	0,68
116	11,52	12,15	0,68
117	11,52	12,10	0,68
118	11,52	12,00	0,68
119	11,52	11,60	0,68
120	11,52	12,80	0,68
121	7,74	7,83	0,55
122	7,74	7,85	0,55
123	7,74	7,90	0,55
124	7,74	7,93	0,55
125	7,74	7,97	0,55

POHLED DC 121
1:50

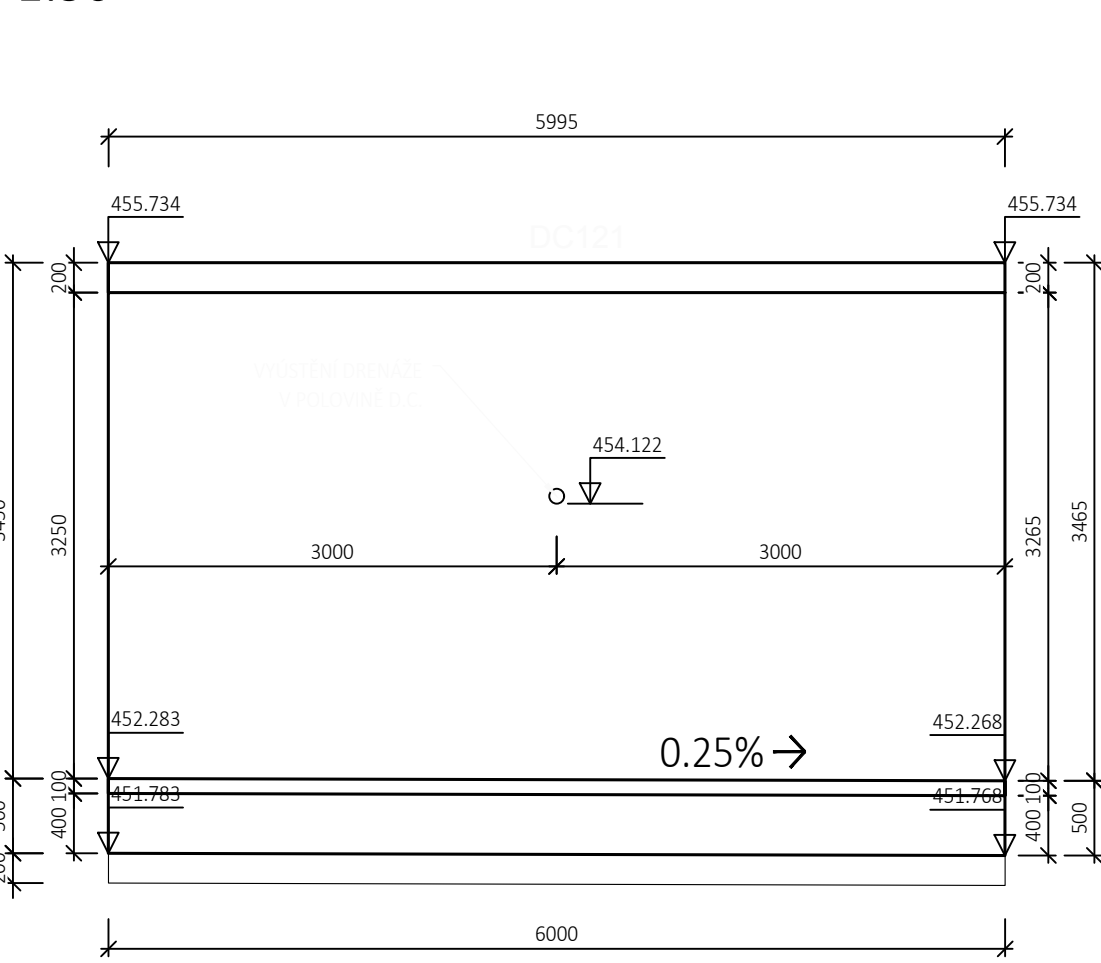

ŘEZ DC 121
1:50

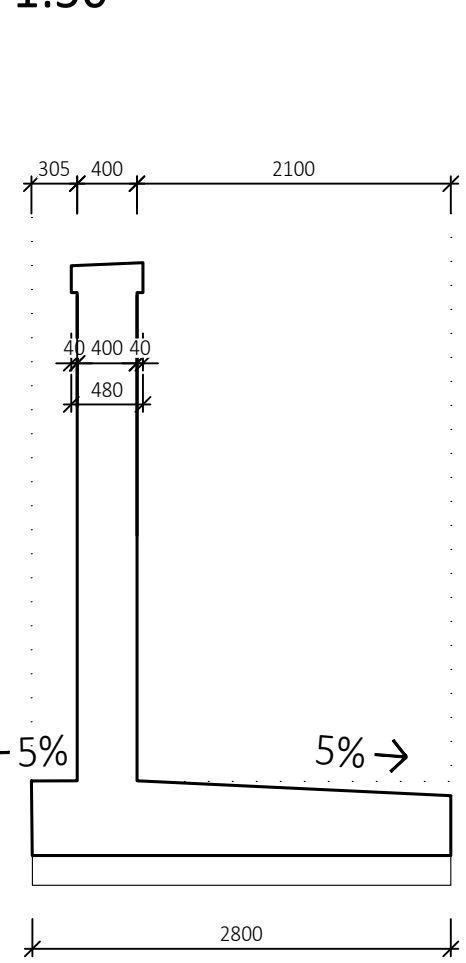

POHLED DC 122
1:50

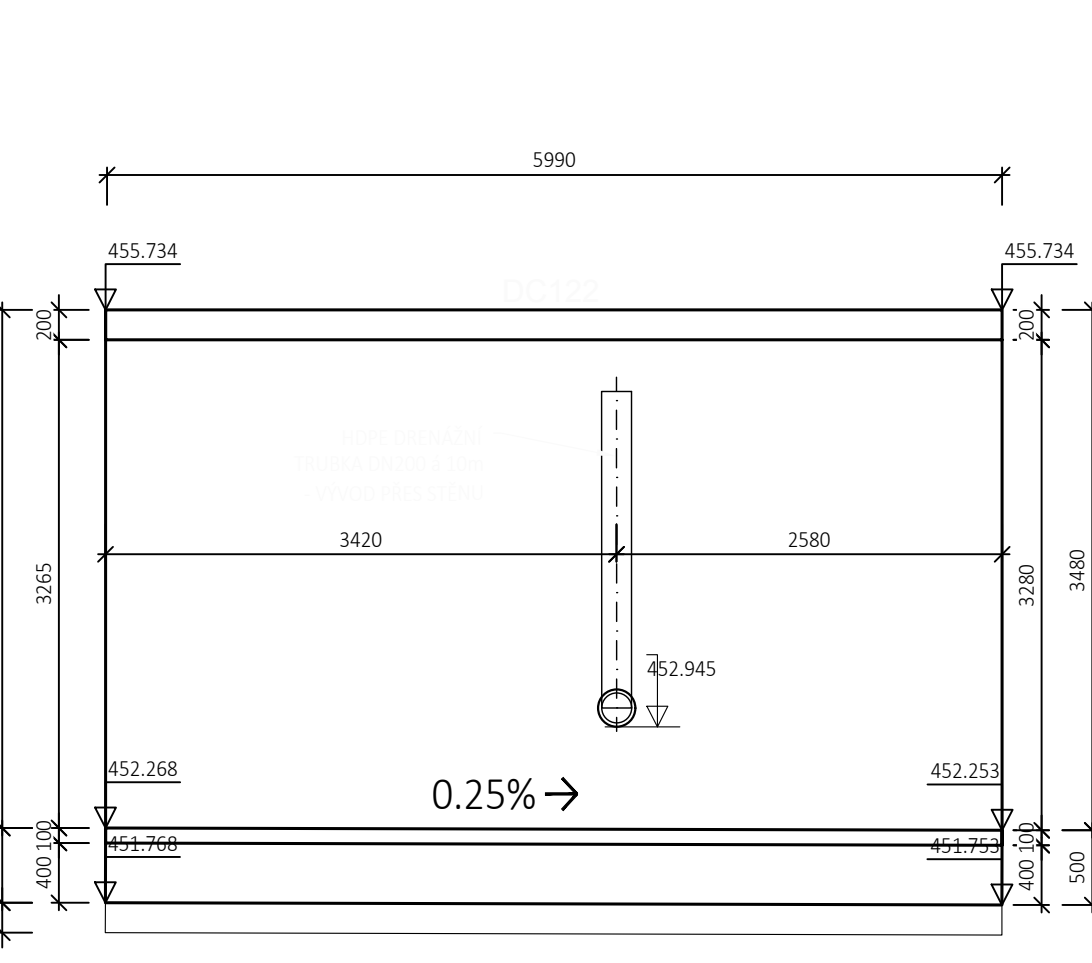

ŘEZ DC 122
1:50

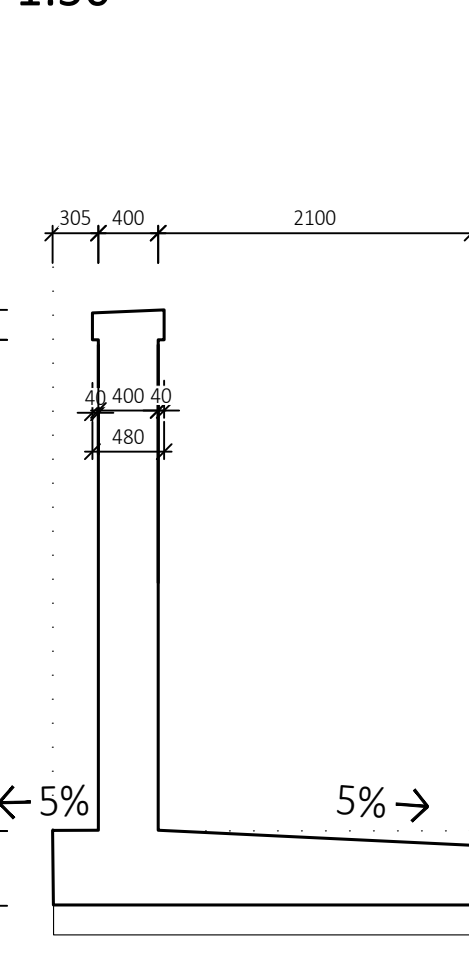

POHLED DC 123
1:50

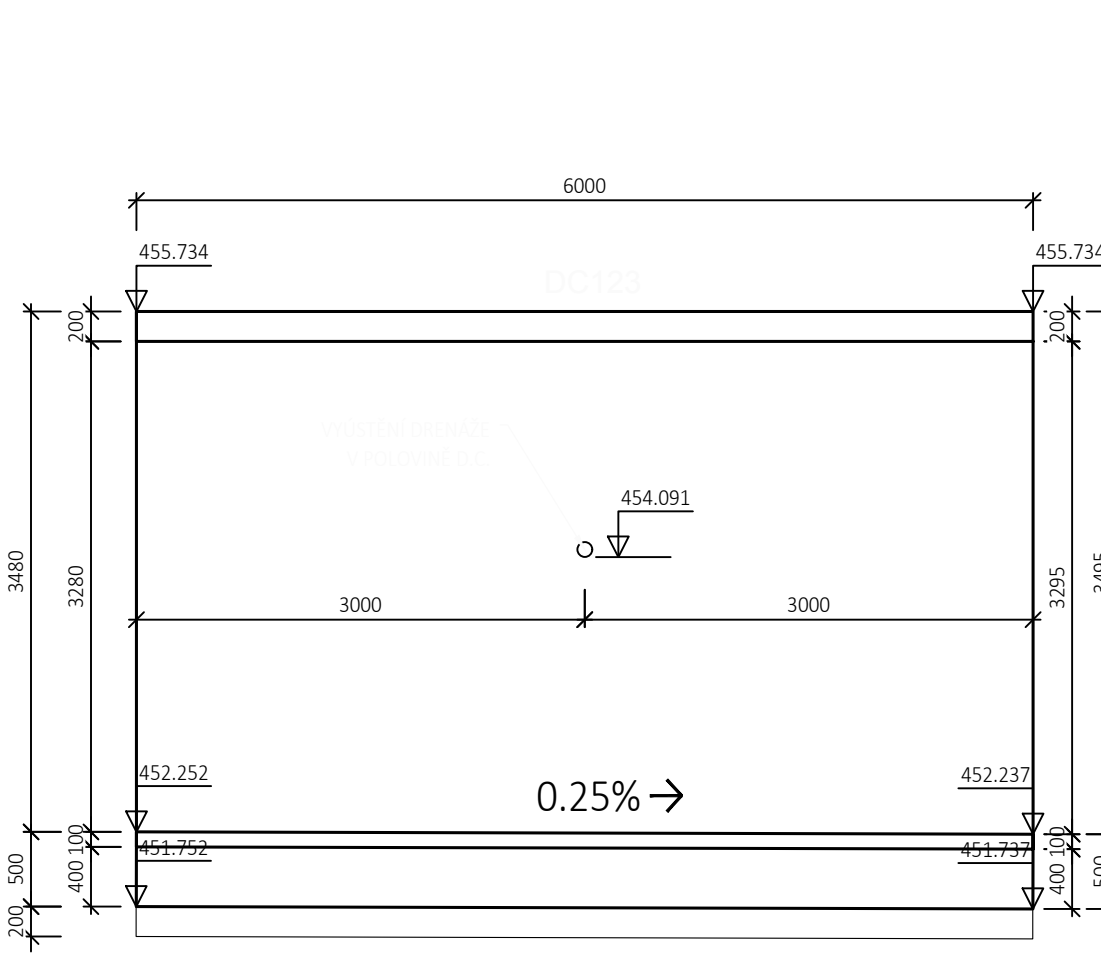

ŘEZ DC 123
1:50

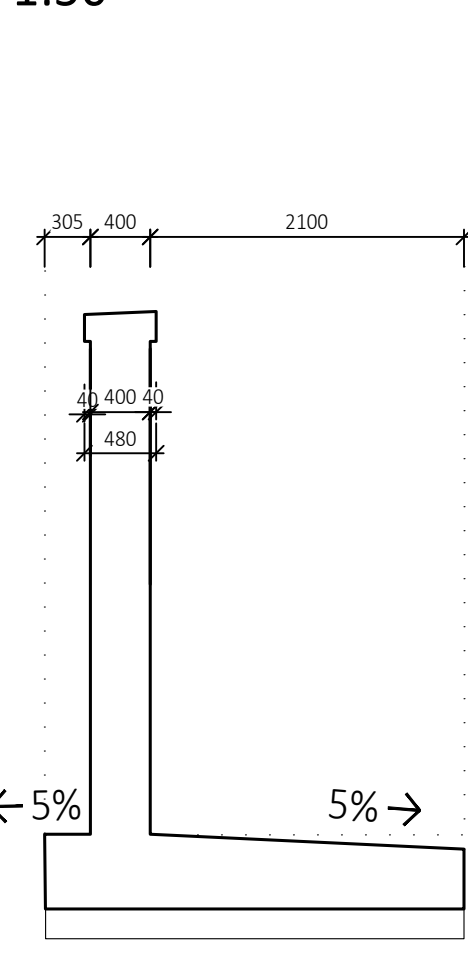

POHLED DC 124
1:50

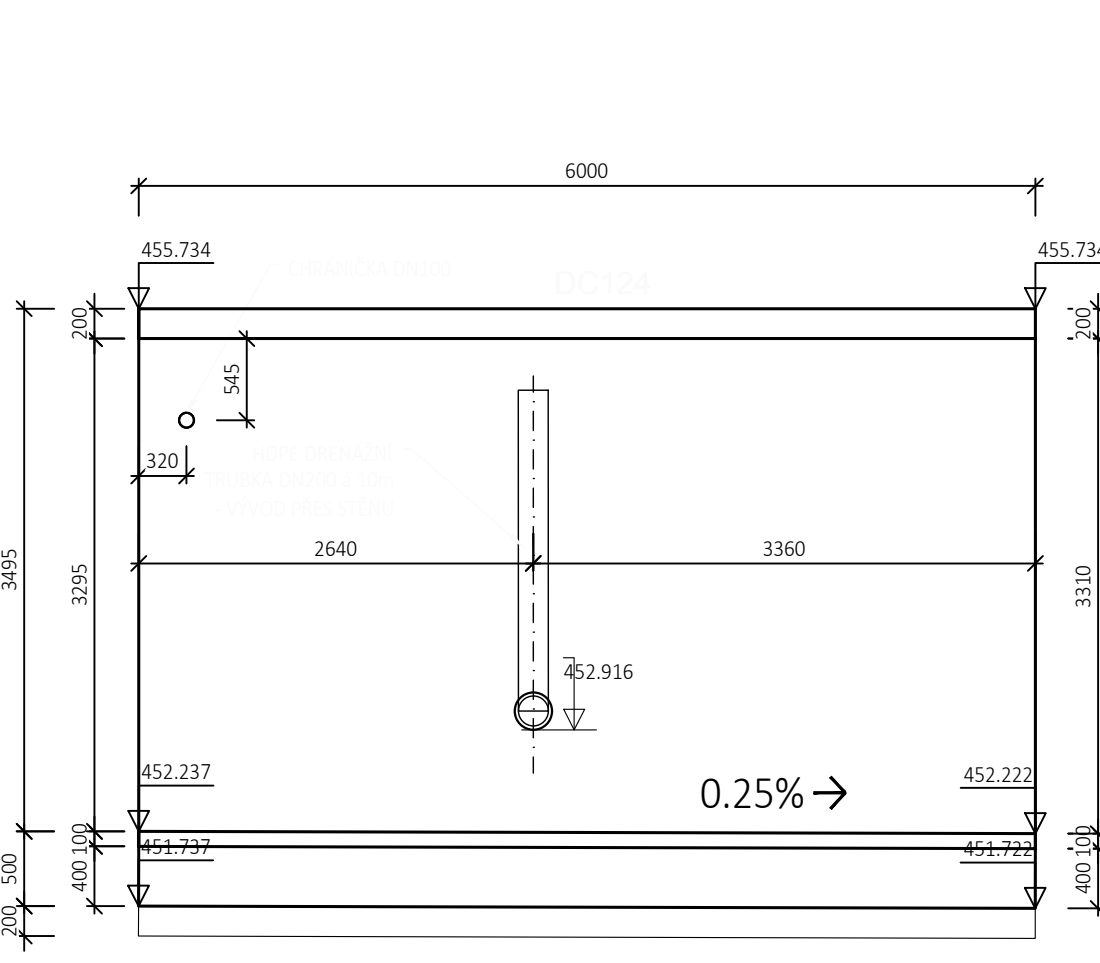

ŘEZ DC 124
1:50

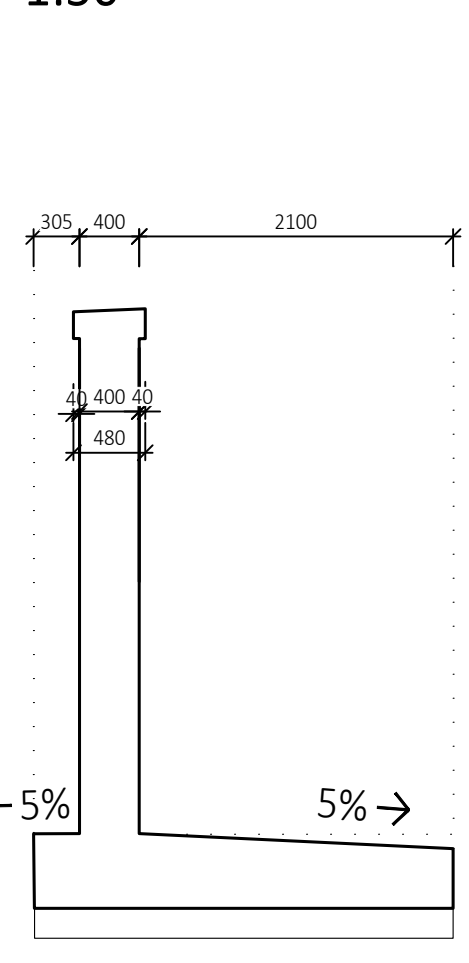

POHLED DC 125
1:50

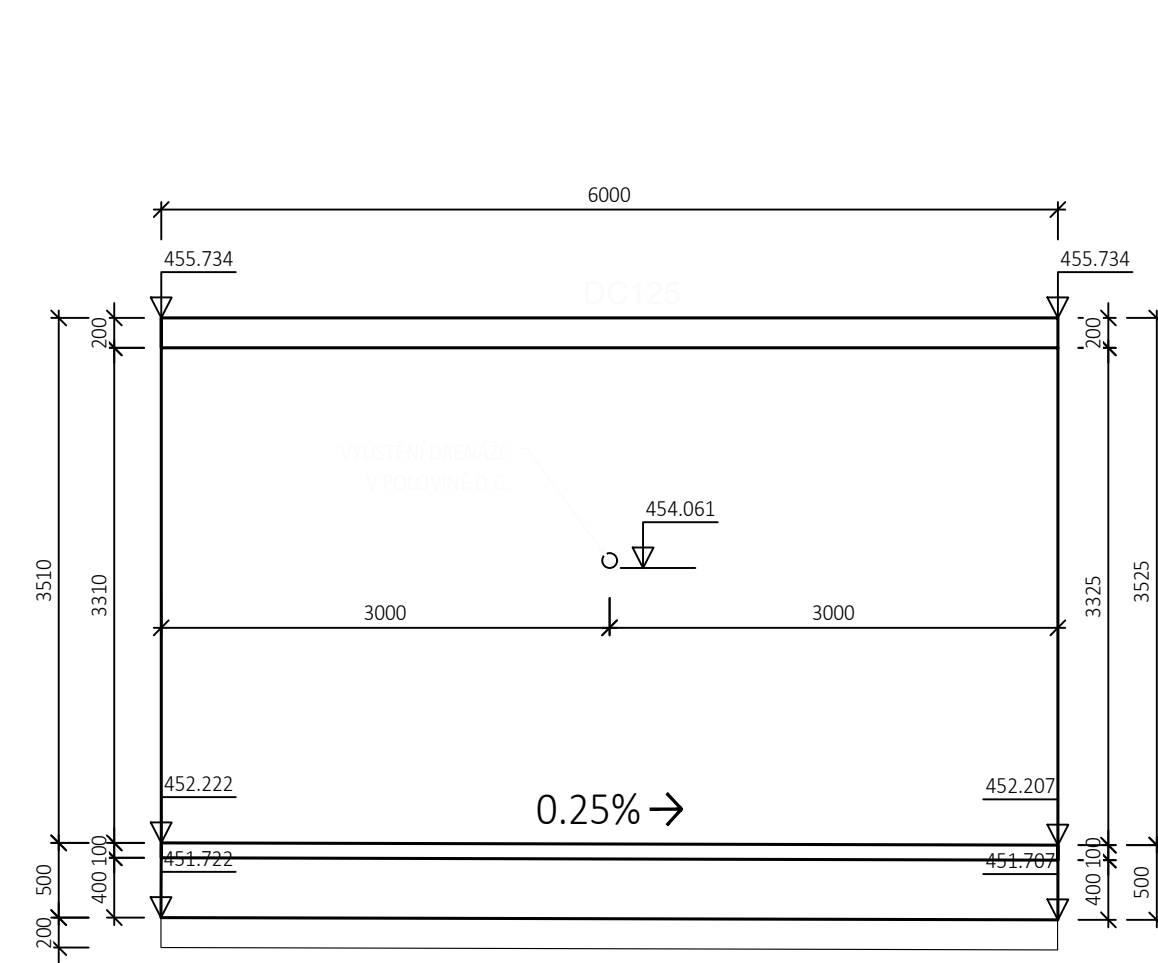

ŘEZ DC 125
1:50

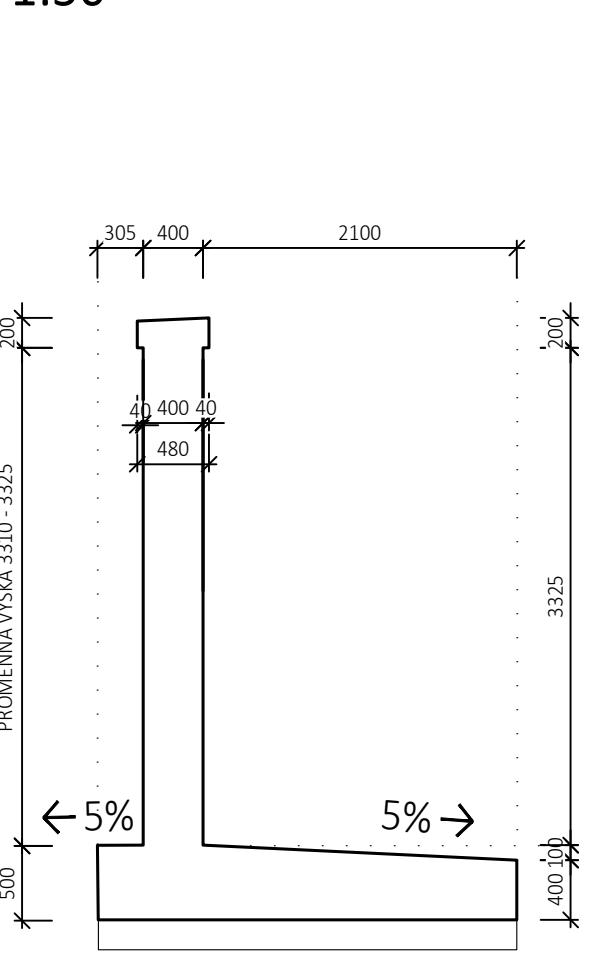

EVROPSKÁ UNIE
Evropské strukturální a investiční fondy
Operační program Doprava

Ministerstvo dopravy
Státní fond dopravní
infrastruktury

Realizační společnost:

Projekt: _____ Datum: _____

Revize:	Datum:	Popis:	Kontroloval:
001	11 / 2021	První dílčí odevzdání	Ing. Emil Špaček
002	03 / 2022	DSP po zpracování připomínek složek Správy železnic, státní organizace	Ing. Emil Špaček
003	04 / 2022	PDPS k připomínkovému řízení složek Správy železnic, státní organizace	Ing. Emil Špaček
004	05 / 2022	PDPS po zpracování připomínek složek Správy železnic, státní organizace	Ing. Emil Špaček

Stavebník/Investor:	Správa železnic, státní organizace
Adresa:	Diábrská 1003/77, 110 00 Praha 1
Zástupce investora:	Stavební správa východ
Adresa:	Nerudova 773/1, 779 00 Olomouc

Stavebník/Investor:	Správa železnic, státní organizace
Adresa:	Novodvorská 1010/14, 142 00, Praha 4 - Lhokta
Kontakt:	T: +420 261 344 100 E: info@sagasta.cz
Stavebník/Investor:	Správa železnic, státní organizace
Adresa:	Novodvorská 1010/14, 142 00, Praha 4 - Lhokta
Kontakt:	T: +420 261 344 100 E: info@sagasta.cz

Název stavby/akce:	Rekonstrukce traťového úseku Příbryslav - Pohled
Název objektu:	Zábudba zeď vjezu v km 103,736-103,971
Název díla (část přílohy):	Výkres tvaru DC 113 - 125
Průřez:	Každopříčný průřez
Výšlaha:	viz. textová část
Formát:	A3
Podpis:	11 / 2021
Podpis:	7x2 A4
Podpis:	1:50

Číslo přílohy:	2
Číslo přílohy:	0.7.2