ŽST POHLED

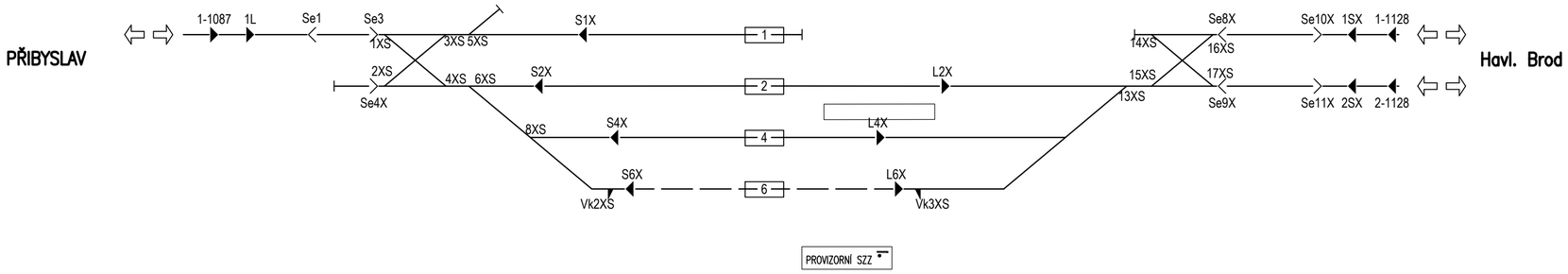

EVROPSKÁ UNIE
Evropské strukturální a investiční fondy
Operační program Doprava

Ministerstvo dopravy
Státní fond dopravní infrastruktury

Orientační schéma:

Razítko oprávněné osoby:

Podpis: Datum:

Revize:	Datum:	Popis:	Kontroloval:
001	11 / 2021	První dílčí odevzdání	Ing. Emil Špaček
002	03 / 2022	DSP po zapracování připomínek složek Správy železníc, státní organizace	Ing. Emil Špaček
003	04 / 2022	Dokumentace ve stupni PDPS k připomínkovému řízení složek SŽ, s. o.	Ing. Emil Špaček
004	05 / 2022	PDPS po zapracování připomínek složek Správy Železnic, státní organizace	Ing. Emil Špaček

Stavebník/Investor:	**Správa železnic, státní organizace**
Adresa:	Dlážděná 1003/7, 110 00 Praha 1
Zástupce investora:	Stavební správa východ
Adresa:	Nerudova 773/1, 779 00 Olomouc

SPRÁVA ŽELEZNIC

Zhotovitel stavby:	**SAGASTA s.r.o.**
Adresa:	Novodvorská 1010/14, 142 00, Praha 4 - Lhotka
Kontakt:	T: +420 261 344 100 E: info@sagasta.cz
Zhotovitel objektu:	**AFRY CZ s.r.o**
Adresa:	Magistrů 1275/13, 140 00 Praha 4
Kontakt:	T: +420 732 539 411 E: tomas.toma@afry.com

SAGASTA

AFRY

Hlavní projektant (HIP):	Specialista:	Odpovědný projektant:	Zpracovatel:
Ing. Emil Špaček	Ing. Tomáš Toma	Ing. Peter Belanský	Ing. Peter Belanský

Název stavby/akce:	**Rekontrukce traťového úseku Přibyslav - Pohled**	Označení (S-kód): S621500627 Označení zhotovitele: 120 076
Název části:	Staniční zabezpečovací zařízení (SZZ)	Označení části: D.1.1.1
Název objektu:	**ŽST Pohled, provizorní SZZ**	Označení objektu/komplexu: **PS 13-21-01.1**
Název přílohy: Název dílčí části přílohy:	Pohled na displej - SP302 - 8.4.2025-14.4.2025	Číslo přílohy: **2 602**
Kraj: Vysočina	Katastrální území: viz. textová část TUDU: 2031 26, 2031 M1, 2031 N1	Paré:

Stupeň dokumentace:	Datum zpracování:	Formáty:	Měřítko:
PDPS	05 / 2022	3xA4	-

S-kód:	Stupeň dokumentace:	Část:	Objekt:	Podobjekt:	Příloha:	Revize:
S 6 2 1 5 0 0 6 2 7	_ P D P S	_ _ D 1 1 1	_ P S 1 3 2 1 0 1	_ 1 X	_ 2 _ 6 0 2	_ 0 0 4

DOKUMENTACI LZE UŽÍVAT POUZE VE SMYSLU PŘÍSLUŠNÉ SMLOUVY O DÍLO. VÝKRES, ČI JEHO ČÁST, MŮŽE BÝT KOPÍROVÁN NEBO JINÝM ZPŮSOBEM ROZŠIŘOVÁN POUZE PO PŘEDCHOZÍM SOUHLASU SAGASTA, s.r.o.