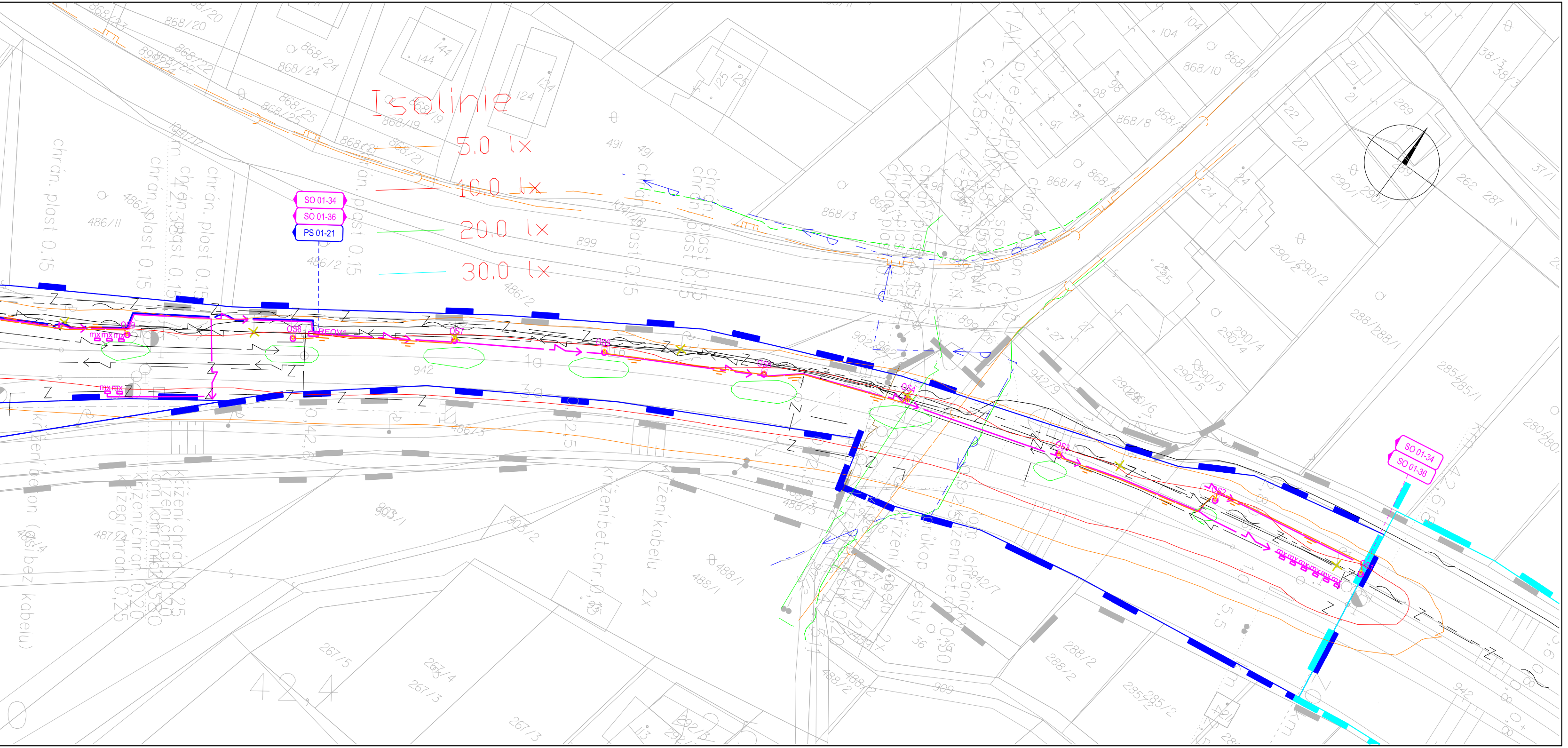
Isolinie
5.0 lx
10.0 lx
20.0 lx
30.0 lx
SO 01-34
SO 01-36
PS 01-21
chrán. plast 0.15
křížení kabelu
křížení bet.chr. 0.35
křížení chrán. 0.25
42.4
42.5
42.6

Legenda:

- katastrální mapa
- hranice katastrů
- hranice SŽDC
- hranice ČD

Navržené zařízení:

- zařízení elektro
- uzemnění
- MOK
- demontáž

Stávající sítě:

- CETIN
- CETIN - radiové sítě
- CETIN - sítě s NN
- E.ON - nadzemní NN
- E.ON - nadzemní VN
- GasNet
- VaK Kroměříž - vodovod
- Obec Osíčko - kanalizace
- Obec Osíčko - veřejné osvětlení
- SŽDC - SEE - EOV
- SŽDC - SEE - OSV
- SŽDC - SEE - přípojka
- SŽDC - SEE - VN
- SŽDC - SSZT - ZZ
- SŽDC - SPS - kanalizace
- SŽDC - SPS - plyn
- SŽDC - SPS - vodovod
- ČD - Telematika
- ČD - Telematika DKO

01	07/2021	Přemístění rozvodny NN
Revize č.:	Datum:	Popis:

Investor, objednatel :

Správa železniční dopravní cesty, státní organizace
Dlážděná 1003/7, 110 00 Praha 1
Oblastní ředitelství Olomouc, Nerudova 773/1, 772 58 Olomouc

Společnost pro Opravu Silnoproudých zařízení OŘ Olomouc:

Signal Projekt s.r.o.
Vídeňská 55
639 00 Brno

SB projekt s.r.o.
Kasárenská 4063/4
695 01 Hodonín

Souprava č.:

Zpracovatel dokumentace:

Signal Projekt s.r.o.
Vídeňská 55
639 00 Brno

Hlavní inženýr projektu:	*Odpovědný projektant části:*	*Vypracoval:*	*Kontroloval:*
Ing. Marek Vývoda	Ing. Marek Vývoda	Ing. Marek Vývoda	Bc. Rudolf Morawitz

SOUBOR STAVEB:
Oprava trafostanic 22/0,4kV, KR, VO

Stupeň dok.: DSP

STAVBA:
Oprava trafostanice 22/0,4kV, KR a VO žst. Osíčko

Zak. číslo: 18-122-30-341

ČÁST:
SO 01-36 - ŽST Osíčko, oprava osvětlení a rozvodů NN

Číslo části: D.2.3.6

Datum: 4/2019

Příloha:
Izoluxní plán

Měřítko: 1:500

Příloha č.: 03

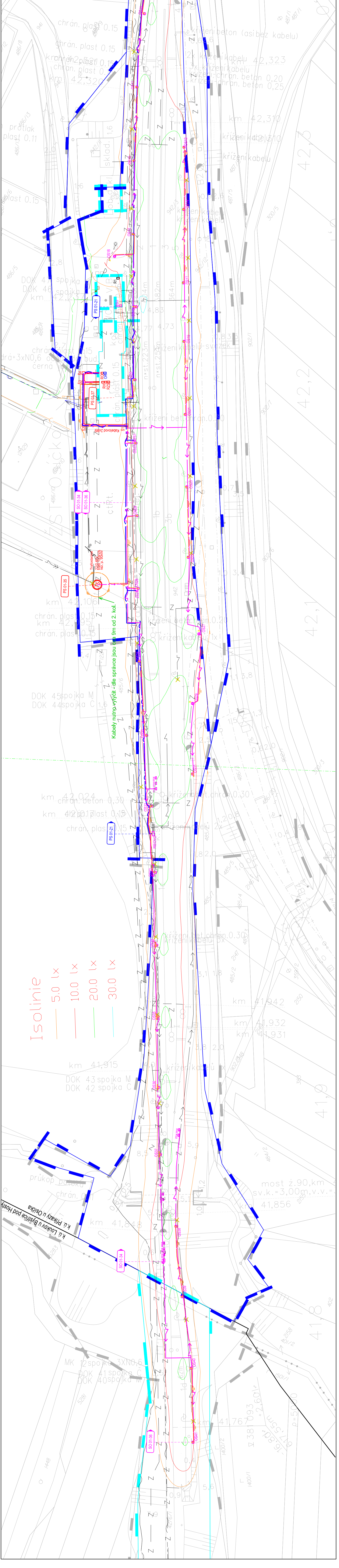
Isolinie
5.0 lx
10.0 lx
20.0 lx
30.0 lx
km 41,915
DOK 43 spojka M
DOK 42 spojka C
průkop potoka
km 42,323
km 42,310
křížení beton (asibez kabelu)
chrán. plast 0,15
křížení kabelu
chrán. beton 0,20
chrán. beton 0,25
protlak plast 0,11
sklad
DOK 45 spojka M
DOK 44 spojka C
km 42,024
chrán. beton 0,30
Kabely nutno vytyčit - dle správce jsou cca 0,9m od 2. kol.
km 41,942
km 41,932
km 41,931
most ž.90,km
sv.k.=3,00m,v.v.=
41,856
k.ú. Loučov u Bystřice pod Hostýnem
k.ú. Přílepy u Holešova
MK 12 spojka 3xN0,6
DOK 41 spojka
DOK 40 spojka
km 41,767
42,3
42,2
42,1
42,0
41,9
41,8
PS 01-21
SO 01-36
PS 01-35
SO 01-34
SO 01-38