

Podrobný podélný profil: SO 03-50-03 M 1:50/50
Rozsah: km 0,00000 - km 0,01303

KRAJ:
KATASTRÁLNÍ ÚZEMÍ:
PARCELY:
DRUH POZEMKŮ:

Plzeňský
Dubec [770663]
1495
ostatní plocha

DUBEC

PAVLÍKOV

SKLONOVÉ POMĚRY:

SROVNÁVACÍ ROVINA:

KÓTY NIVELETY:

KÓTY TERÉNU:

STANIČENÍ:

VZDÁLENOST PŘ. ŘEZŮ:





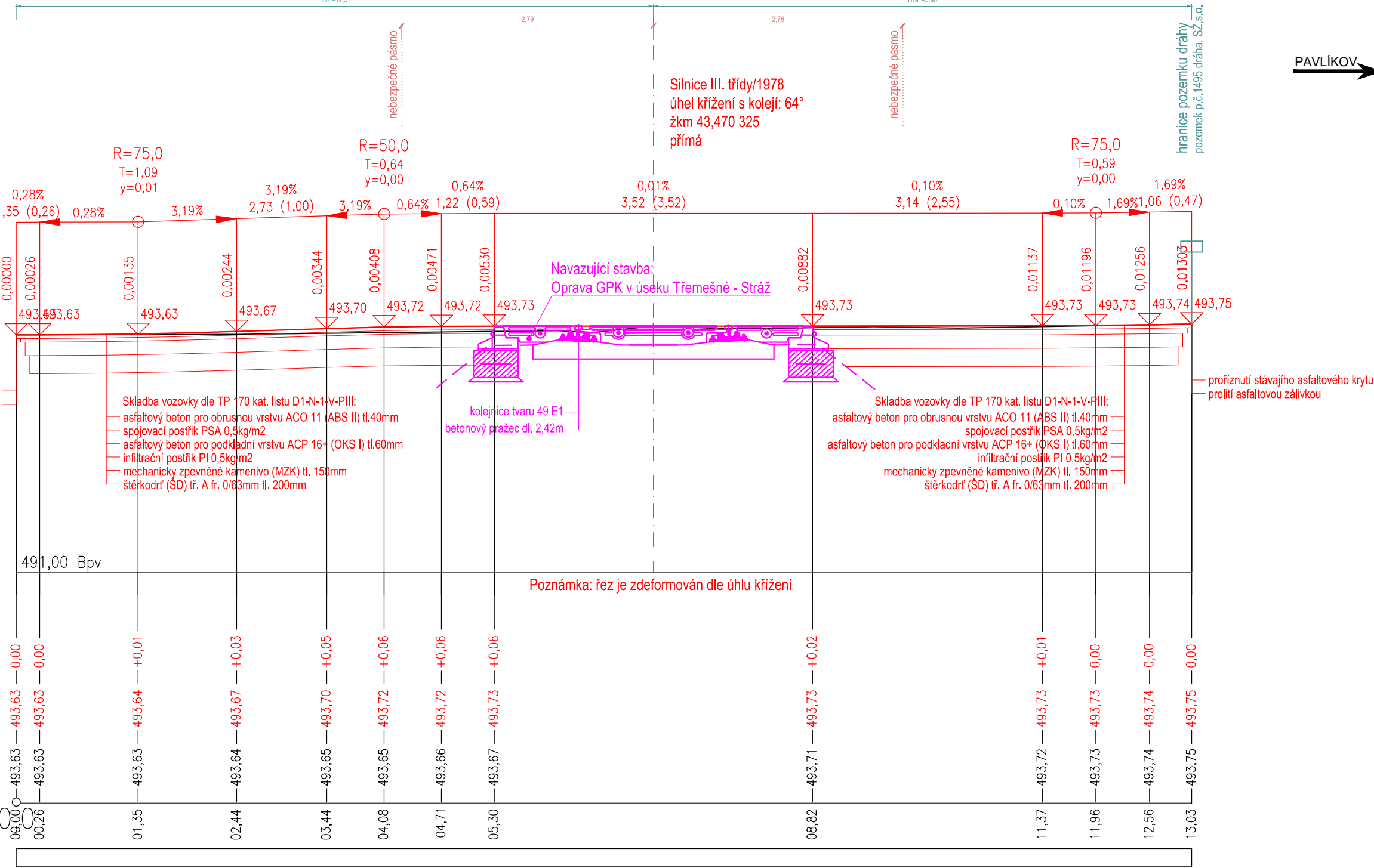

STANIČENÍ PŘ. ŘEZŮ:

SMĚROVÉ POMĚRY:



Revize:	Datum:	Popis:	Kontroloval:
001	30.09.2021	Dokumentace k připomínkovému řízení	Bc. Martin Juga
002	19.11.2021	Čistopis dokumentace ke stavebnímu řízení	Bc. Martin Juga

Stavebník/Investor:	SPRÁVA železnic, státní organizace	
Adresa:	Dlážděná 1003/7, 110 00 Praha 1	
Zástupce investora:	Stavební správa západ	
Adresa:	Sokolovská 1995/278, 190 00 Praha 9	

Zhotovitel stavby:	TMS Projekt s.r.o.			
Adresa:	Dubičné 106, 373 71 Dubičné			
Kontakt:	T: +420 378 229 850 E: projektce@tmsplzen.cz			
Zhotovitel objektu:	PROJEKT servis spol. s r.o.			
Adresa:	U Elektry 830/2b, Praha 9 - Hloubětín 198 00			
Kontakt:	tel.: 281 090 860 www.projekt-servis.cz firma@projekt-servis.cz			
Hlavní projektant (HIP):	Specialista:		Odpovědný projektant:	Zpracovatel:
Ing. Marek Tyr 	Bc. Martin Juga		Bc. Martin Juga 	 Dana Špeciánová, DiS.

Název stavby/akce:	Zvýšení bezpečnosti na přejezdu P734 v km 43,471 na trati Domažlice - Planá			Označení (S-kód): S632000487
Název části:	Pozemní komunikace			Označení zhotovitele: 336/SOD/20
Název objektu:	Úprava pozemní komunikace			Označení části: D.2.1.8
Název přílohy:	Podélný profil komunikace			Označení objektu/komplexu: SO 03-50-03
Kraj:	Katastrální území:	TUDU:	Číslo přílohy: 2. 002 Paré:	
Plzeňský	Dubec [770663]	033124		
Stupeň dokumentace:	Datum zpracování:	Formáty:	Měřítko:	
DUSP	11/2021	3 x A4	1:50/50	