

SEVERNÍ POHLED

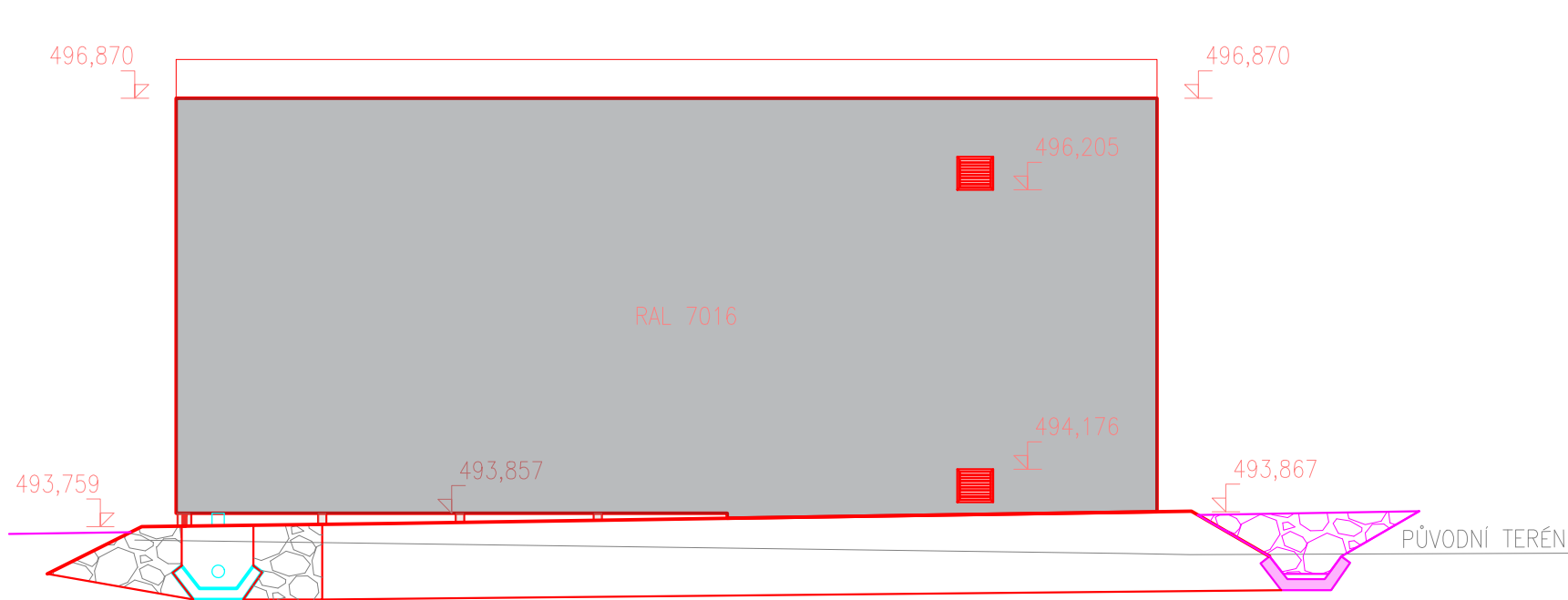

√SROVNÁVACÍ ROVINA = 492,00

ZÁPADNÍ POHLED

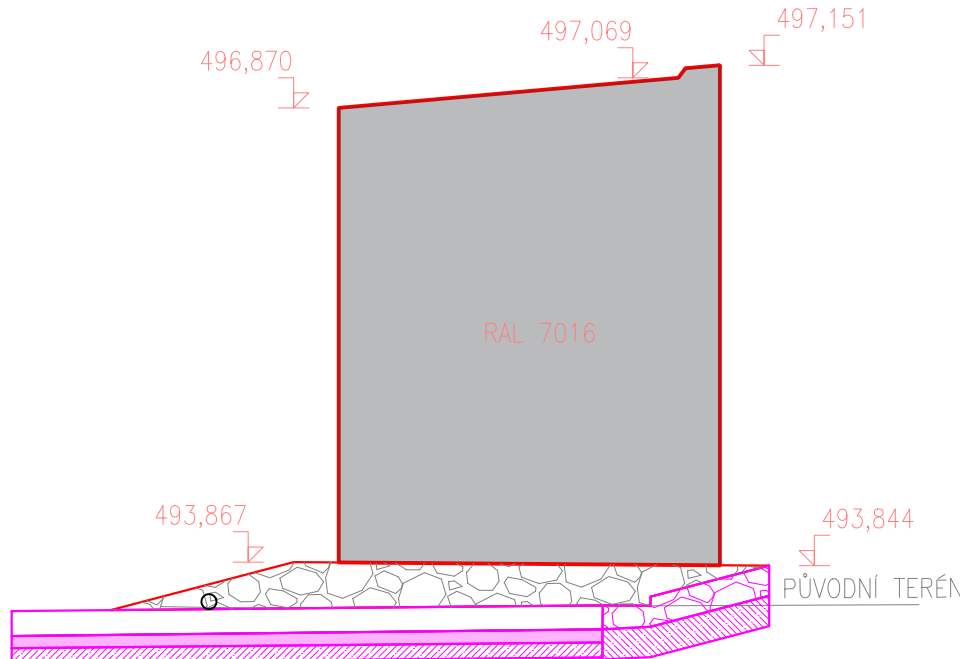

√SROVNÁVACÍ ROVINA = 492,00

JIŽNÍ POHLED

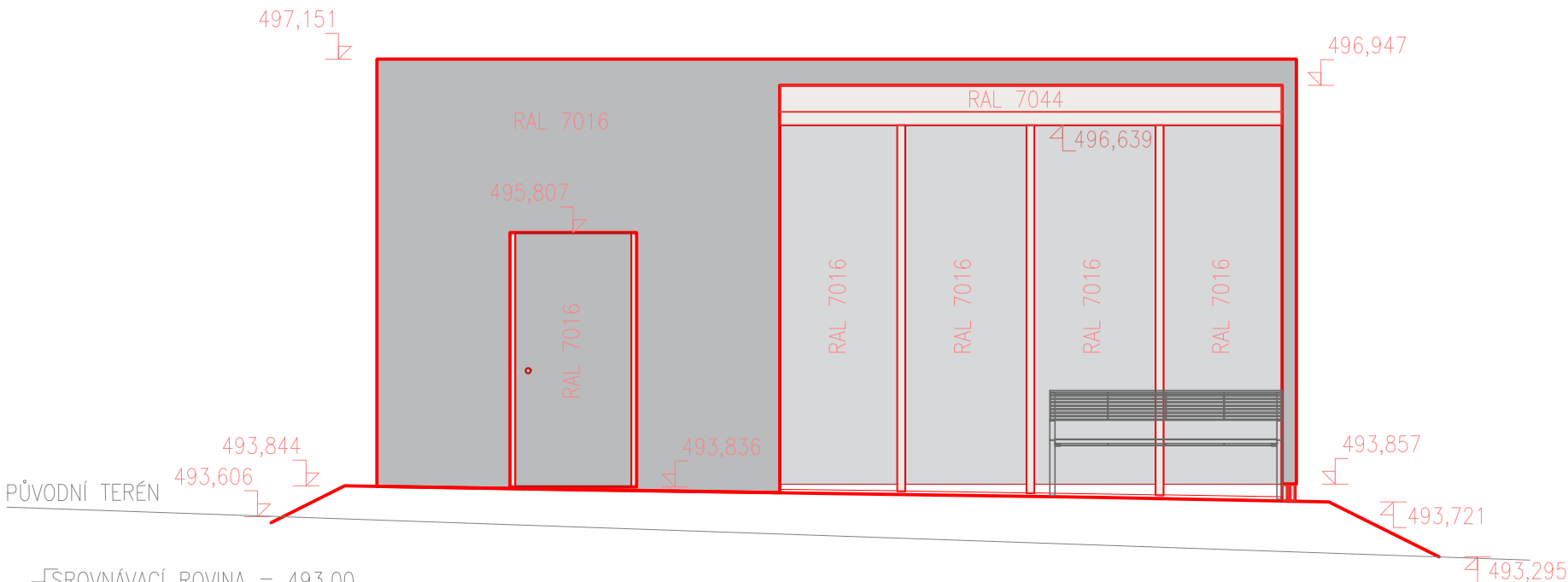

√SROVNÁVACÍ ROVINA = 493,00

VÝCHODNÍ POHLED

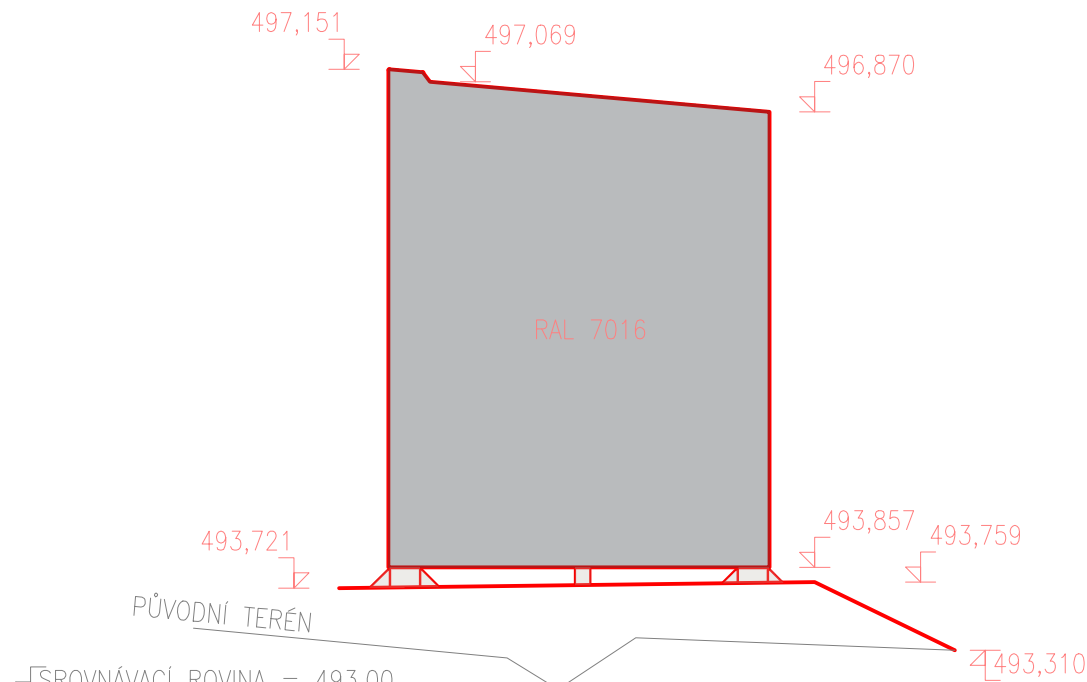

√SROVNÁVACÍ ROVINA = 493,00

POHLED NA STŘECHU

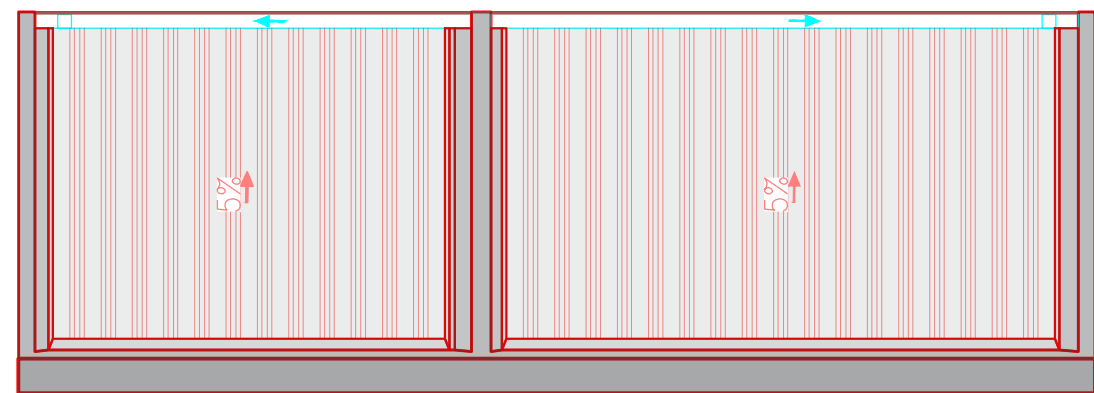

LEGENDA BAREV

RAL 7016

- HLAVNÍ NOSNÁ OCELOVÁ KONSTRUKCE
JEKL 200x100x10
JEKL 100x100x8
JEKL 100x60x8
VÁLCOVANÝ PROFIL UPE 200
VÁLCOVANÝ PROFIL IPE 140

RAL 7044

- OPLÁŠTĚNÍ OCELOVÉ KONSTRUKCE
OCELOVÝ PLECH tl. 4mm
- OCELOVÉ, TEPELNĚ IZOLAČNÍ, LEVÉ DVEŘE
- OCELOVÉ SLOUPKY V PŘÍSTŘEŠKU PRO CESTUJÍCÍ
- MOBILIÁŘ

PŘÍKOPOVÁ TVÁRNICE TZZ 4a

- PŘÍKOPOVÁ TVÁRNICE TZZ 4a
- PODKLADNÍ BETONOVÁ SMĚS C16/20 X0
- PODKLADNÍ BETONOVÁ SMĚS C20/25n XF3
- DLAŽBA Z LOMOVÉHO KAMENE TL 200 mm
- SO 03-75-01 PŘÍSTŘEŠEK ZASTÁVKA DUBEC
- SO 03-12-01 NÁSTUPIŠTĚ ZASTÁVKA DUBEC

MOBILIÁŘ PRO ZASTÁVKU



- SEDACÍ PRVEK - LV 251 VERA
TYP A.2 - SEDACÍ NÁBYTEK DO EXTERIÉRU S VLASTNOSTMI
VHODNÝMI PRO UMÍSTĚNÍ V PROSTŘEDÍ S PŮSOBENÍM
KLIMATICKÝCH VLIVŮ A SE ZVÝŠENÝMI POŽADAVKY NA
NA ANTIVANDALOVÉ PŘÍKROVY

- NÁDOBY NA ODPAD - FLASH FL 1.2
TYP B.2 - JEDNOTLIVÁ NÁDOBA NA ODPAD V EXTERIÉRU
OBJEM 60L

- INFORMAČNÍ VYSVĚTLIVKY A PANELY - STR 1.0 - STORM
TYP D.1 - VYSVĚTLIVKA ZÁVĚSNÁ, APLIKACE V INTERIÉRU
I EXTERIÉRU BUDOVY
VELIKOST ZOBRAZOVACÍ PLOCHY: aA1 (841 x 594 mm)

Revize:	Datum:	Popis:	Kontroloval:
001	30.08.2021	Dokumentace k připomínkovému řízení	Ing. Martin Dušek
002	19.09.2021	Čistopis dokumentace ke stavebnímu povolení	Ing. Martin Dušek

Stavebník/Investor:	Správa železnic, státní organizace	
Adresa:	Dlážděná 1003/7, 110 00 Praha 1	
Zástupce investora:	Stavební správa západ	
Adresa:	Sokolovská 1995/278, 190 00 Praha 9	

Zhotovitel stavby:	TMS Projekt s.r.o.			
Adresa:	Dubičné 106, 373 71 Dubičné			
Kontakt:	T: +420 378 229 850 E: projekce@tmsplzen.cz			
Zhotovitel objektu:	PROJEKT servis spol. s r.o.			
Adresa:	U Elektry 830/2b, Praha 9 - Hloubětín 198 00			
Kontakt:	tel.: 281 090 860 www.projekt-servis.cz firma@projekt-servis.cz			
Hlavní projektant (HIP):	Specialista:	Odpovědný projektant:	Zpracovatel:	
Ing. Marek Tyr	Ing. Martin Koudelka	Ing. Martin Koudelka	Vojtěch Moravec	

Název stavby/akce:	Zvýšení bezpečnosti na přejezdu P734 v km 43,471 na trati Domažlice - Planá			Označení (S-kód): S632000487
				Označení zhotovitele: 336/SOD/20
Název části:	Pozemní objekty			Označení části: D.2.2
Název objektu:	Přístřešek zastávka Dubec			Označení objektu/komplexu: SO 03-75-01
Název přílohy:	POHLEDY			Číslo přílohy: 5.
Kraj:	Katastrální území:	TUDU:		
Plzeňský	Dubec [770663]	033124		
Stupeň dokumentace:	Datum zpracování:	Formáty:	Měřítko:	
DUSP	11/2021	4 x A4	1:50	