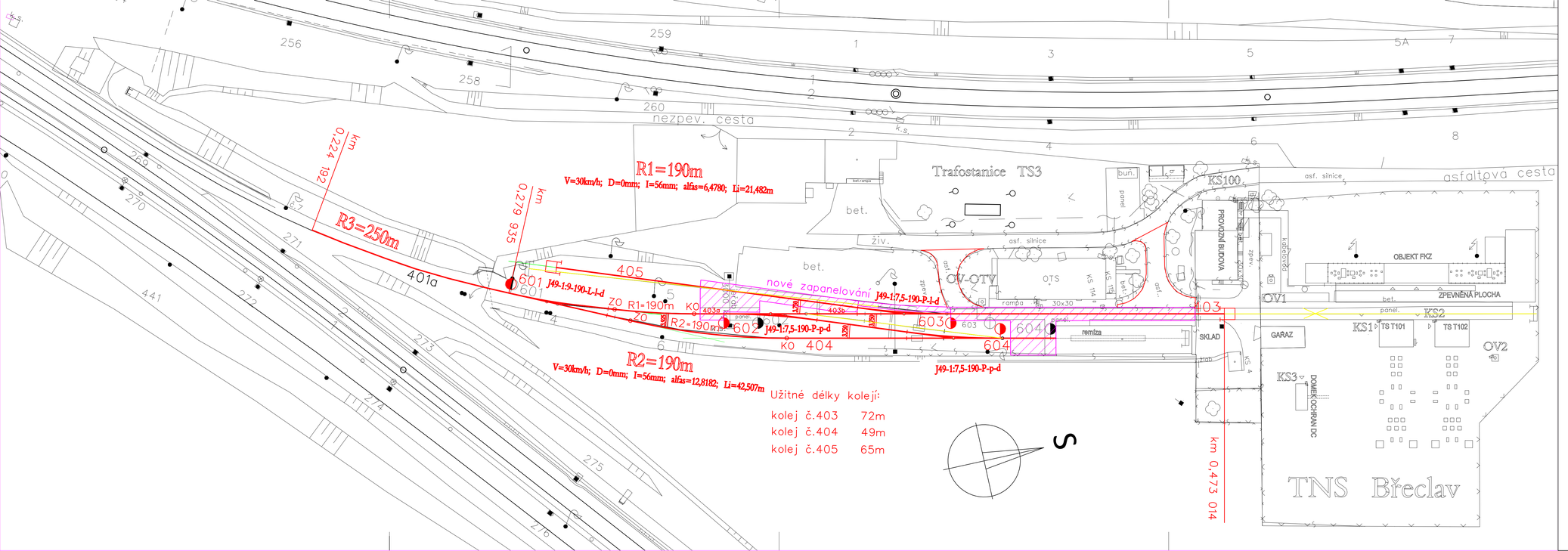

Ministerstvo dopravy
Státní fond dopravní infrastruktury

Jiná ověření:	Paré:
Orientační schéma:	Razítko oprávněné osoby:
	Podpis: Datum:

Revize:	Datum:	Popis:	Kontroloval:
000	09.12.2022	Definitivní odevzdání dokumentace	Ing. Petr Kortyš

Stavebník/Investor:	**Správa železnic, státní organizace**	SPRÁVA ŽELEZNIC
Adresa:	Dlážděná 1003/7, 110 00 Praha 1	
Zástupce investora:	Stavební správa východ	
Adresa:	Nerudova 773/1, 779 00 Olomouc	

Zhotovitel díla:	**SUDOP Brno, spol. s r.o.**	SUDOP BRNO
Adresa:	Kounicova 688/26, 611 36 Brno	
Kontakt:	T: +420 972 625 804 E: sudop@sudop-brno.cz	
Zhotovitel objektu:	**SUDOP Brno, spol. s r.o.**	SUDOP BRNO
Adresa:	Kounicova 688/26, 611 36 Brno	
Kontakt:	T: +420 972 625 804 E: sudop@sudop-brno.cz	
Hlavní projektant (HIP):	Ing. Jan Zářecký	Specialista: Ing. Pavel Krupička

Název stavby/akce:	**Zvýšení trakčního výkonu TNS Břeclav**		Označení investora: S622000531 Označení zhotovitele: 21136-01-0922
Název části:	**Doprovodná dokumentace**		Označení části: K.8.2.5
Název objektu/dílčí části:	**Výkresová část**		Označení objektu/komplexu:
Název přílohy: Název dílčí části přílohy:	**OTV Břeclav -situace kolejových úprav**		Číslo přílohy:
Odpovědný projektant: Ing. Jan Zářecký	Zpracovatel přílohy: Ing. Luděk Smolka	Měřítko: 1:500 Formáty: 5xA4	Stupeň dokumentace: **Záměr projektu**
Kraj: Jihomoravský	Katastrální území: Břeclav	TUDU: TU - 2001, DU - A1	**Smluvní datum zpracování: 09.12.2022**

Označení investora: S622000531 Stupeň dokumentace: Část: K8 2 5 X Objekt: X X X X X X X X X Podstupeň: X X Příloha: X X X X Revize: 0 0 0