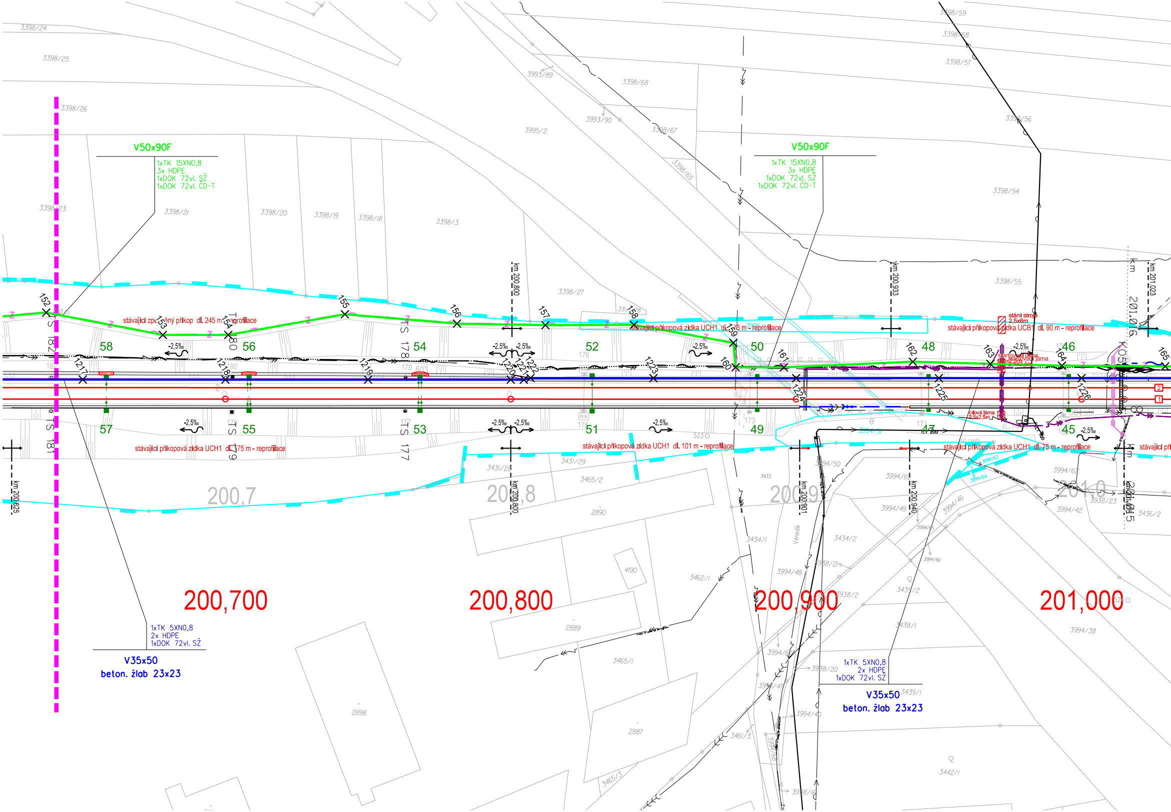
V50x90F
1xTK 15XN0,8
3x HDPE
1xDOK 72vl. SŽ
1xDOK 72vl. CD-T
V50x90F
1xTK 15XN0,8
3x HDPE
1xDOK 72vl. SŽ
1xDOK 72vl. CD-T
stávající zpevněný příkop dl. 245 m - reprofilace
stávající příkopová zídka UCH1 dl. 33 m - reprofilace
stávající příkopová zídka UCB1 dl. 90 m - reprofilace
stávající příkopová zídka UCH1 dl. 175 m - reprofilace
stávající příkopová zídka UCH1 dl. 101 m - reprofilace
stávající příkopová zídka UCH1 dl. 75 m - reprofilace
stání stroje 2,5x6m
startovací jáma 2,5x2,5m
cílová jáma 2,5x2,5m
58
57
56
55
54
53
52
51
50
49
48
47
46
45
152
153
154
155
156
157
158
159
160
161
162
163
164
165
1217
1218
1219
1220
1221
1222
1223
1224
1225
1226
TS 182
TS 181
TS 180
TS 179
TS 178
TS 177
-2,5‰
km 200,625
km 200,800
km 200,901
km 200,933
km 200,940
km 201,016
km 201,023
km 201,025
200,7
200,8
200,9
201,0
200,700
200,800
200,900
201,000
1xTK 5XN0,8
2x HDPE
1xDOK 72vl. SŽ
V35x50
beton. žlab 23x23
1xTK 5XN0,8
2x HDPE
1xDOK 72vl. SŽ
V35x50
beton. žlab 23x23
3398/24
3398/25
3398/26
3398/23
3398/21
3398/20
3398/19
3398/18
3398/3
3398/27
3993/89
3993/90
3995/2
3398/68
3398/67
3398/65
3398/59
3398/58
3398/57
3398/56
3398/54
3398/55
3431/28
3431/29
3465/2
2890
3433
3434/1
3434/2
3994/50
3994/69
3994/49
3994/63
3994/64
3994/62
3994/42
3994/46
3994/51
3938/23
3436/2
3462/1
4190
3994/48
3938/21
3938/2
3433/2
3438/1
3994/38
2889
3465/1
3994/6
3938/20
3994/47
3994/40
3439/1
2898
2887
3461/3
3465/3
3994/66
3938/16
3442/1
Venedik
1
2

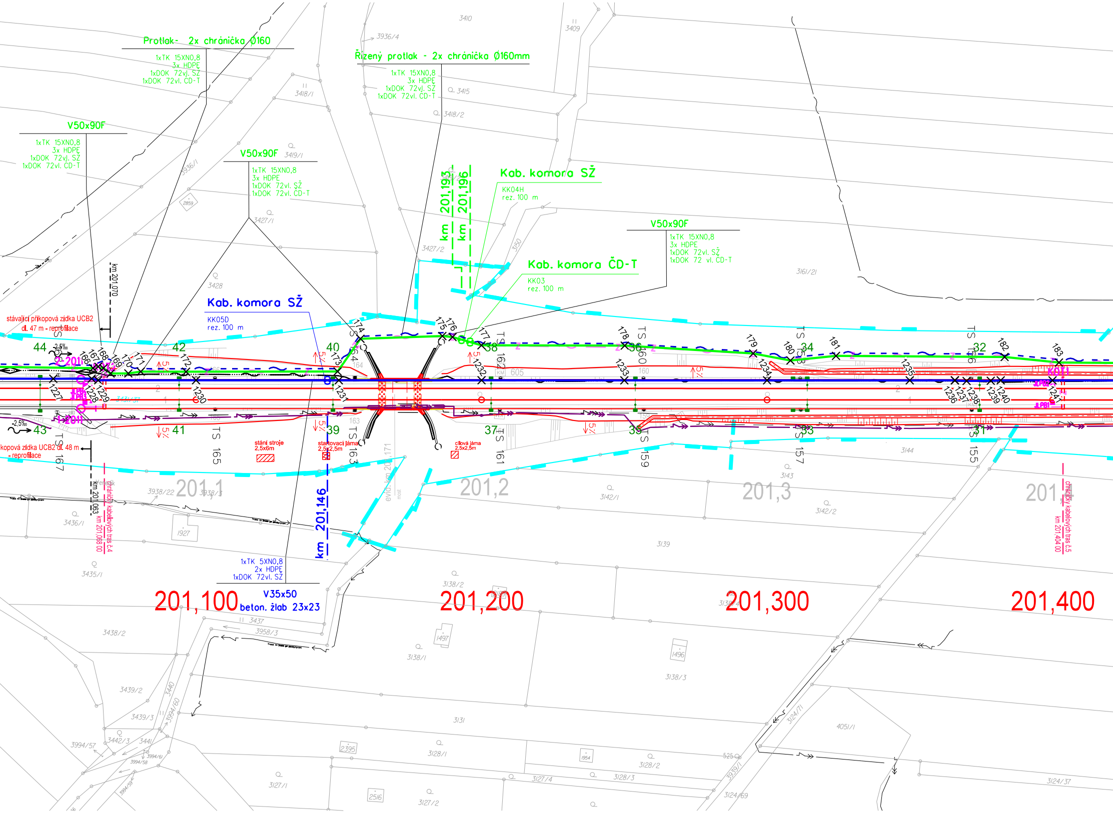
Protlak- 2x chránička Ø160
1xTK 15XN0,8
3x HDPE
1xDOK 72vl. SŽ
1xDOK 72vl. ČD-T
Řízený protlak - 2x chránička Ø160mm
1xTK 15XN0,8
3x HDPE
1xDOK 72vl. SŽ
1xDOK 72vl. ČD-T
V50x90F
1xTK 15XN0,8
3x HDPE
1xDOK 72vl. SŽ
1xDOK 72vl. CD-T
V50x90F
1xTK 15XN0,8
3x HDPE
1xDOK 72vl. SŽ
1xDOK 72vl. CD-T
km 201,193
km 201,196
Kab. komora SŽ
KK04H
rez. 100 m
Kab. komora ČD-T
KK03
rez. 100 m
V50x90F
1xTK 15XN0,8
3x HDPE
1xDOK 72vl. SŽ
1xDOK 72 vl. CD-T
Kab. komora SŽ
KK05D
rez. 100 m
km 201,070
stávající příkopová zídka UCB2
dl. 47 m - reprofilace
příkopová zídka UCB2 dl. 48 m
- reprofilace
km 201,063
chráničky kabelových tras č.4
km 201,068.00
stání stroje
2,5x6m
startovací jáma
2,5x2,5m
cílová jáma
2,5x2,5m
evid. km 201,171
most
km 201,146
1xTK 5XN0,8
2x HDPE
1xDOK 72vl. SŽ
V35x50
beton. žlab 23x23
chráničky kabelových tras č.5
km 201,404.00
201,100
201,200
201,300
201,400
201,1
201,2
201,3
201,4
44
43
42
41
40
39
38
37
36
35
34
33
32
31
-2,5‰
-2,5‰
5‰
2-2011
1-2011
KO11
TS 167
TS 165
TS 164
TS 163
TS 162
TS 161
TS 160
TS 159
TS 158
TS 157
TS 156
TS 155
166
167
168
169
170
171
172
173
174
175
176
177
178
179
180
181
182
183
1227
1228
1229
1230
1231
1232
1233
1234
1235
1236
1237
1238
1239
1240
1241
605
3410
3409
3936/4
3418/1
3415
3418/2
3419/1
3936/1
2859
3427/1
3427/2
3428
3150
3161/21
3431/37
3938/22
3938/3
3436/1
1927
3435/1
3437
3958/3
3438/2
3439/2
3439/3
3440
3994/60
3442/3
3441
3994/57
3994/61
3994/58
3994/59
3142/1
3142/2
3143
3144
3139
3138/2
3138/1
1497
1496
3138/3
3131
3124/71
4051/1
2395
3128/1
3128/2
1954
525
3939/1
3127/4
3128/3
3127/1
2516
3127/2
3124/69
3124/37

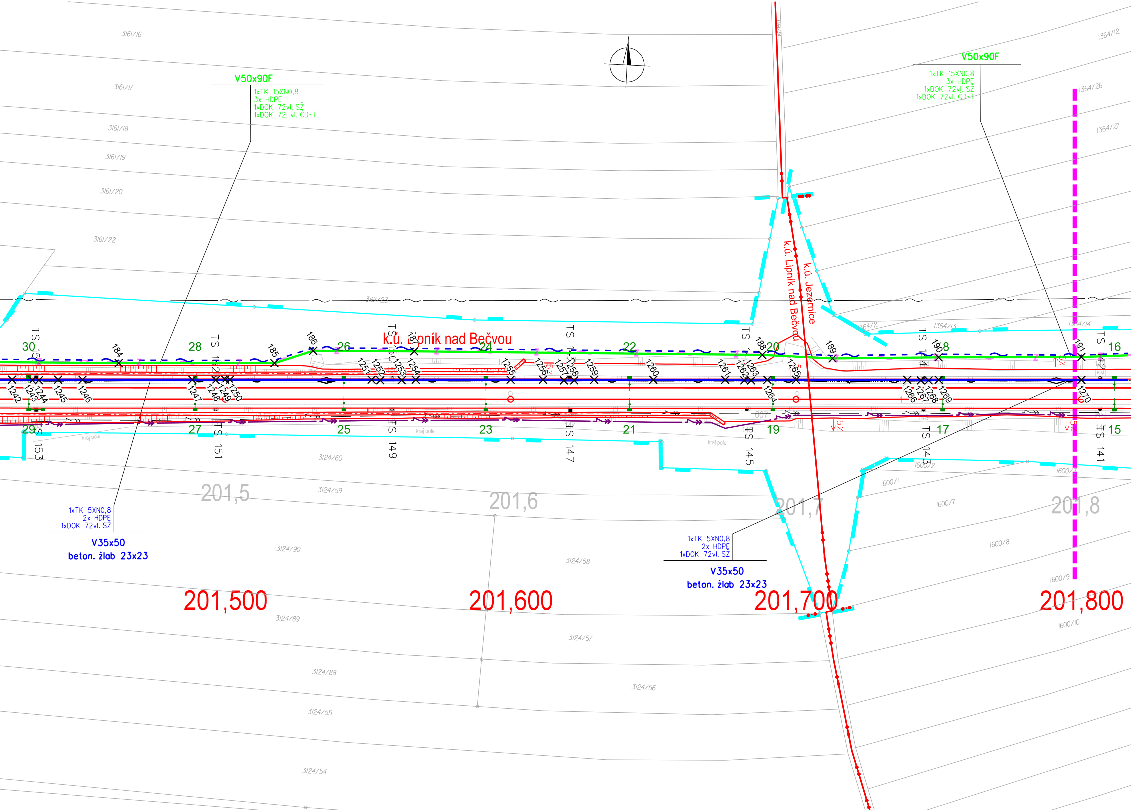
V50x90F
1xTK 15XN0,8
3x HDPE
1xDOK 72vl. SŽ
1xDOK 72 vl. ČD-T
V50x90F
1xTK 15XN0,8
3x HDPE
1xDOK 72vl. SŽ
1xDOK 72vl. ČD-T
k.ú. Lipník nad Bečvou
k.ú. Lipník nad Bečvou
k.ú. Jezernice
3161/16
3161/17
3161/18
3161/19
3161/20
3161/22
3161/23
1364/12
1364/26
1364/27
1364/2
1364/13
1364/14
3124/60
3124/59
3124/90
3124/58
3124/89
3124/57
3124/88
3124/56
3124/55
3124/54
1600/1
1600/2
1600/3
1600/7
1600/8
1600/9
1600/10
kraj pole
kraj pole
kraj pole
30
29
28
27
26
25
24
23
22
21
20
19
18
17
16
15
184
185
186
187
188
189
190
191
1242
1243
1244
1245
1246
1247
1248
1249
1250
1251
1252
1253
1254
1255
1256
1257
1258
1259
1260
1261
1262
1263
1264
1265
1266
1267
1268
1269
1270
TS 153
TS 151
TS 149
TS 147
TS 145
TS 143
TS 141
201,5
201,6
201,7
201,8
1xTK 5XN0,8
2x HDPE
1xDOK 72vl. SŽ
V35x50
beton. žlab 23x23
1xTK 5XN0,8
2x HDPE
1xDOK 72vl. SŽ
V35x50
beton. žlab 23x23
201,500
201,600
201,700
201,800

SPRÁVA ŽELEZNIC

sfdi STÁTNÍ FOND DOPRAVNÍ INFRASTRUKTURY

			ČÍSLO SOUPRAVY:
		PO PŘIPOMÍNKOVÉM ŘÍZENÍ	
REVIZE Č.	DATUM	ZMĚNA	

MCO **MORAVIA CONSULT Olomouc a.s.**
LEGIONÁŘSKÁ 1085/8 , 779 00 Olomouc

tel.: +420 585 570 444
IDS: kjee9md
e-mail: moravia@moravia.cz
http://www.moravia.cz

OBJEDNATEL	**Správa železnic, státní organizace** Stavební správa východ, Nerudova 1, 772 58 Olomouc	
ZHOTOVITEL	Signal Projekt s.r.o.,Vídeňská 55, 639 00 Brno **Pracoviště Ostrava, 28. října 165, 709 00 Ostrava**	**mob.tel.: 724 035 405** **www.signalprojekt.cz**

HLAVNÍ INŽENÝR PROJEKTU	ING. LADISLAV DORAZIL	VEDOUCÍ TÝMU ING. PAVEL KUČERA
ODPOVĚDNÝ PROJ. OBJ., PS	NAVRHL, VYPRACOVAL	KONTROLOVAL
Ing. Pavel Gajdečka	Ing. Pavel Gajdečka	Ing. Pavel Gajdečka
KRAJ: OLOMOUCKÝ	POVĚŘENÝ OÚ: LIPNÍK n.B., HRANICE n.M	OBEC: DLE PŘÍLOH

"Lipník n.B. - Drahotuše, BC"

PS 65-14-01.1 Lipník nad Bečvou - Drahotuše, DOK a TK - část SŽ

Polohopis kabelové trasy km 200,640 - 201,800

ZAK. ČÍSLO MCO	18 - 047 - 235- XX
ÚČEL	DSP
DATUM	06/2020
FORMÁT	7 x A4
MĚŘÍTKO	1:1000
ČÁST D.1.2.1	POŘ.Č. 04