

STÁVAJÍCÍ STAV

M 1:10  
RACK 23"  
38U, 600x600

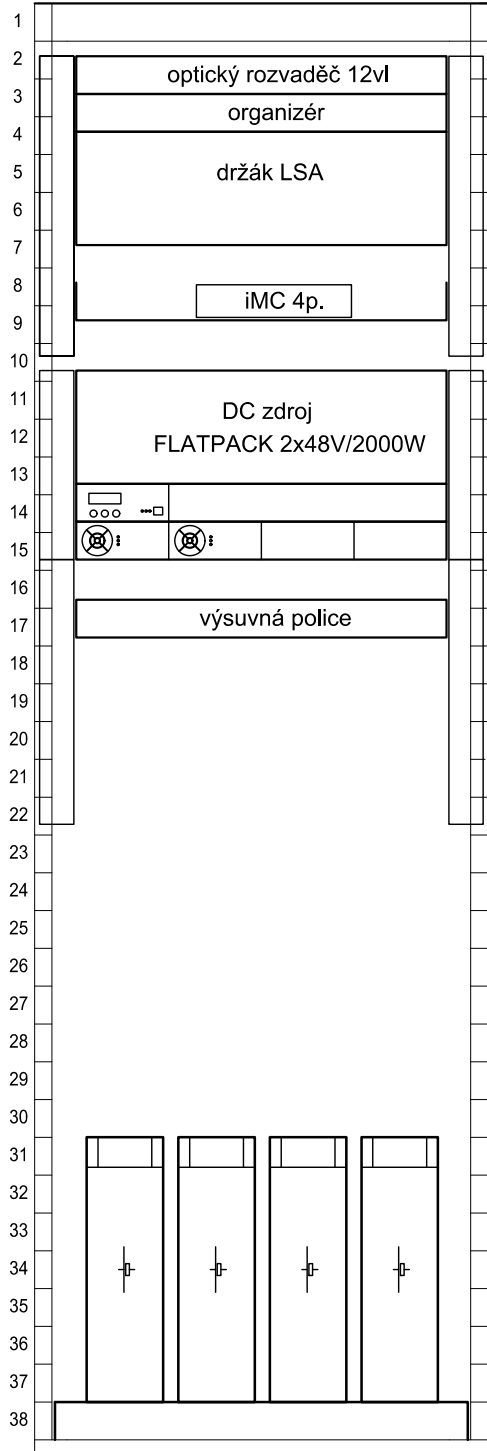

NOVÝ STAV

M 1:10  
RACK 23"  
38U, 600x600

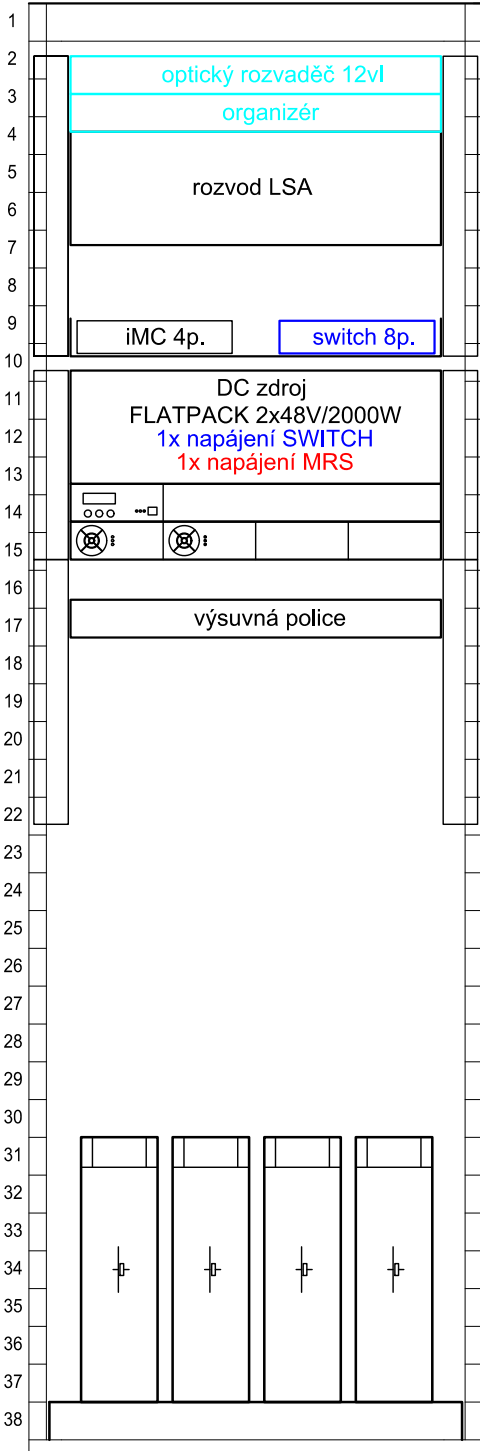

M 1:10

RACK 19" MRS  
47U, 600x600

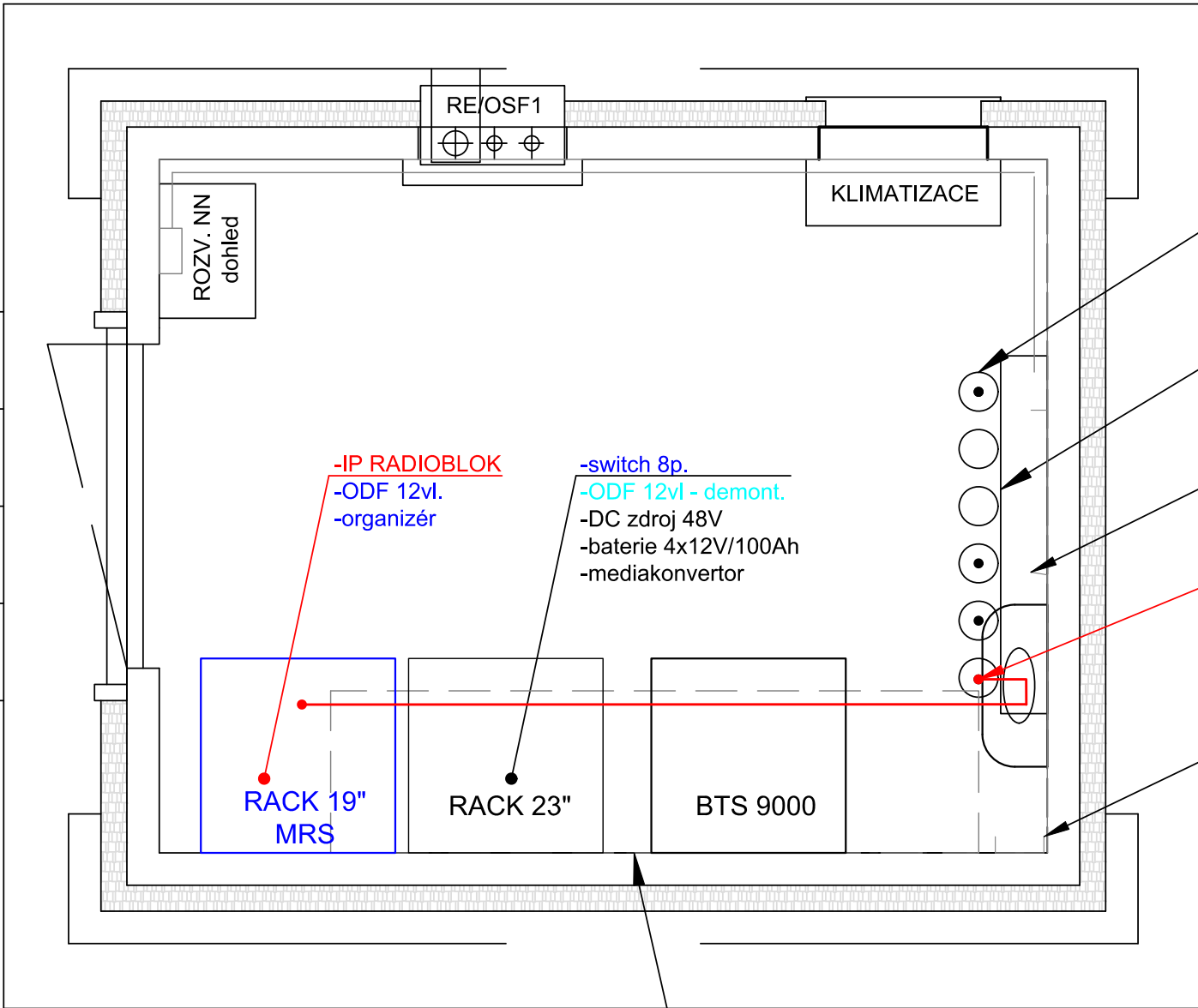
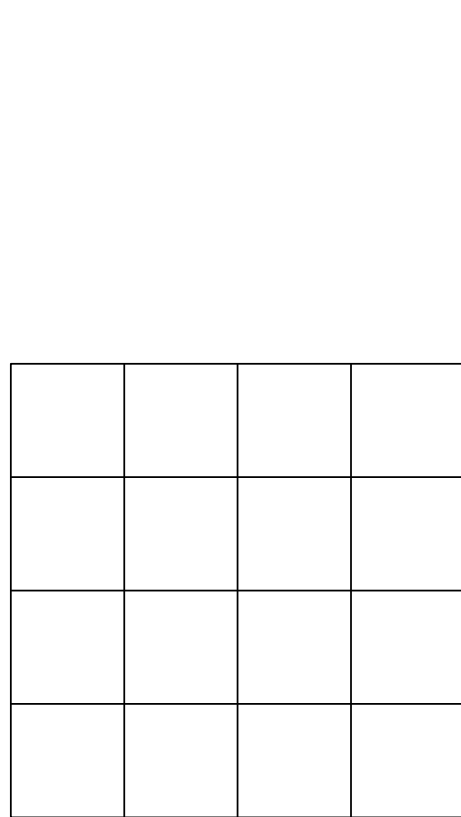
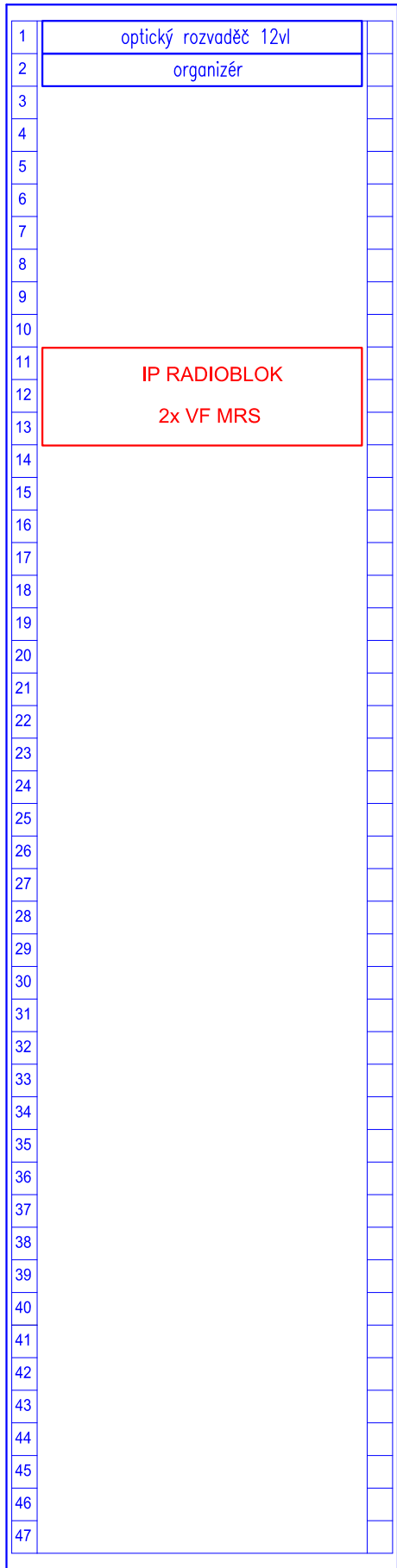

6x chránička Ø90/75mm  
protaženo připravenými prostupy

montážní rám, pro ukotvení chráničků  
a koaxiálních kabelů

svislý drátěný rošt 150/50, 2m délky

2x koaxiální kabel pro MRS zatažen  
do volné chráničky

svislý drátěný rošt 150/50, 2m délky

LEGENDA:

- Zařízení a propojení dodávaná v rámci tohoto PS
- Zařízení a propojení dodávána v rámci jiného PS
- Zařízení demontovaná v rámci PS 12-02-11
- Stávající zařízení



Jiná ověření:

Paré:

Orientační schéma:

Razítko oprávněné osoby:



Revize:	Datum:	Popis:	Podpis:	Datum:
001	17.04.2023	Úprava popisu napájení nových zařízení u stávajícího zdroje FLATPACK		
000	30.04.2022	Definitivní odevzdání dokumentace		

<b>Stavebník / investor:</b>	<b>Správa železnic, státní organizace</b>	
Adresa:	Dlážděná 1003/7, 110 00 Praha 1	
Zástupce investora:	Stavební správa východ	
Adresa:	Nerudova 773/1, 779 00 Olomouc	

<b>Zhotovitel díla:</b>	<b>MORAVIA CONSULT Olomouc a.s.</b>	
Adresa:	Legionářská 1085/8, 779 00 Olomouc	
Kontakt:	T: +420 585 570 444 E: moravia@moravia.cz	
<b>Zhotovitel části / objektu:</b>	<b>Signal Projekt s.r.o.</b>	
Adresa:	Videňská 55, 639 00 Brno	
Kontakt:	T: +420 543 233 962 E: projekce@signalprojekt.cz	
Hlavní projektant (HIP):	Ing. Pavel Kučera	Specialista: Ing. Pavel Gajdečka

<b>Název stavby/akce:</b>	<b>Optimalizace traťového úseku Havířov (včetně) - zastávka Havířov střed (mimo)</b>	Označení investora: S621700033
		Zakázka: 20-110-230-US
Název části:	Rádiové systémy	Označení části: <b>D.1.2.9</b>
Název objektu / dílčí části:	<b>Žst. Havířov, úprava MRS</b>	Číslo objektu/komplexu: <b>PS 12-02-91</b>
Název přílohy:	<b>ŽST Havířov, Technologický domek BTS, umístění zařízení</b>	Číslo přílohy: <b>2 . 004</b>
Název dílčí části přílohy:		Stupeň dokumentace: <b>PDPS</b>
Odpovědný projektant: Aleš Foltá	Zpracovatel přílohy: Aleš Foltá	Měřítko: 1:20 Formáty: 5 x A4
Kraj: Moravskoslezský	Katastrální území: Havířov-město [637556]	TUDU: 2521B1
Smluvní datum zpracování: <b>30.04.2022</b>		

S-kód:	Stupeň dokumentace:	Část:	Objekt:	Podoblast:	Příloha:	Revize:
S 6 2 1 7 0 0 0 3 3	P D P S	D 1 2 0 9	P S 1 2 0 2 9 1	X X	2 0 0 4	0 0 1
Prostor pro další informace						

DOKUMENT LZE UŽÍVAT POUZE VE SMYSLU PŘÍSLUŠNÉ SMLOUVY O DÍLO, ŽÁDNÁ JEHO ČÁST NEMŮŽE BYT DLE ZÁKONA 121/2000 Sb. KOPIROVÁNA NEBO JINAK ROZŠÍŘOVÁNA BEZ SOUHLASU MORAVIA CONSULT Olomouc a.s.