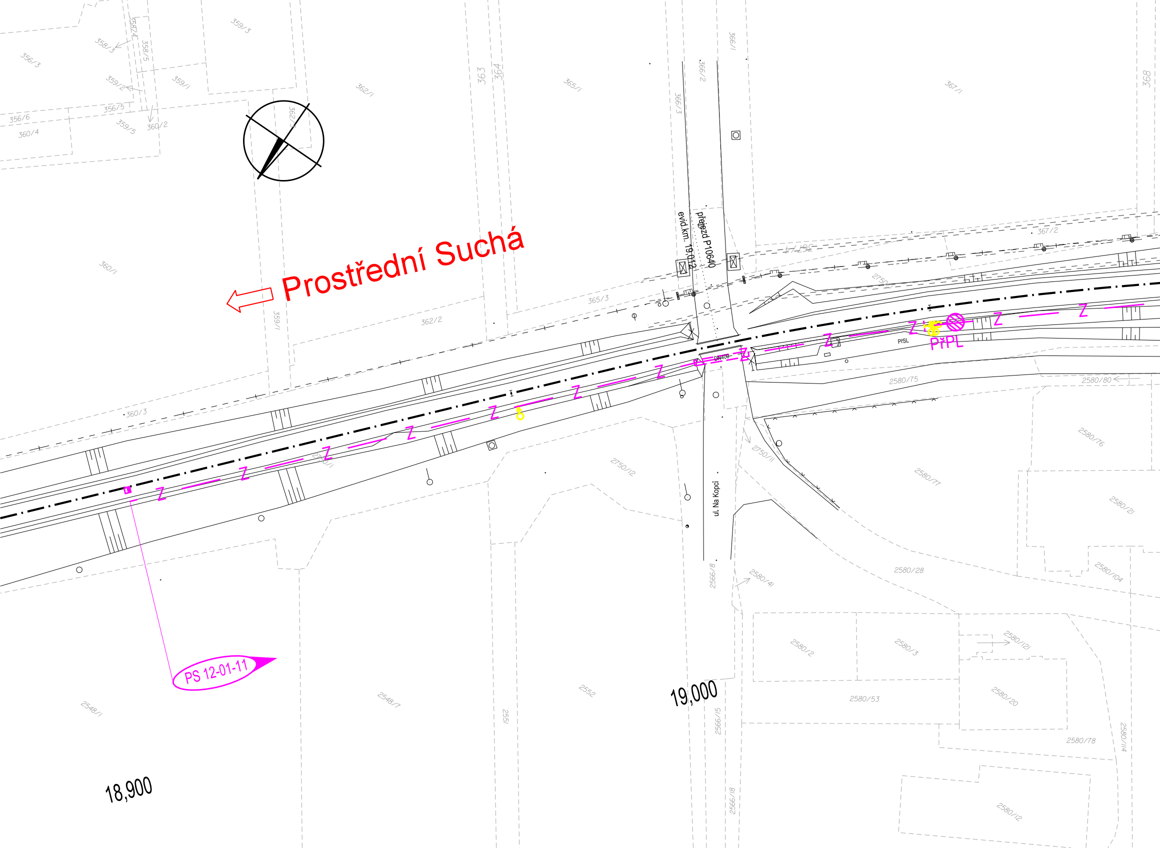
Prostřední Suchá
PS 12-01-11
18,900
19,000
přejezd P1064
evid.km. 19,012
ul. Na Kopci
PřPL
PřSL
DN400
Z
356/3
356/6
356/5
360/4
358/3
358/4
358/5
359/3
359/1
359/2
359/5
360/2
360/1
360/3
362/1
362/2
363
364
365/1
365/3
366/1
366/2
366/3
367/1
367/2
368
359/1
2750/1
2750/12
2750/11
2580/75
2580/80
2580/76
2580/77
2580/21
2580/104
2580/28
2580/41
2580/121
2580/2
2580/3
2580/53
2580/20
2580/78
2580/114
2580/12
2566/8
2566/15
2566/18
2548/1
2548/7
2551
2552

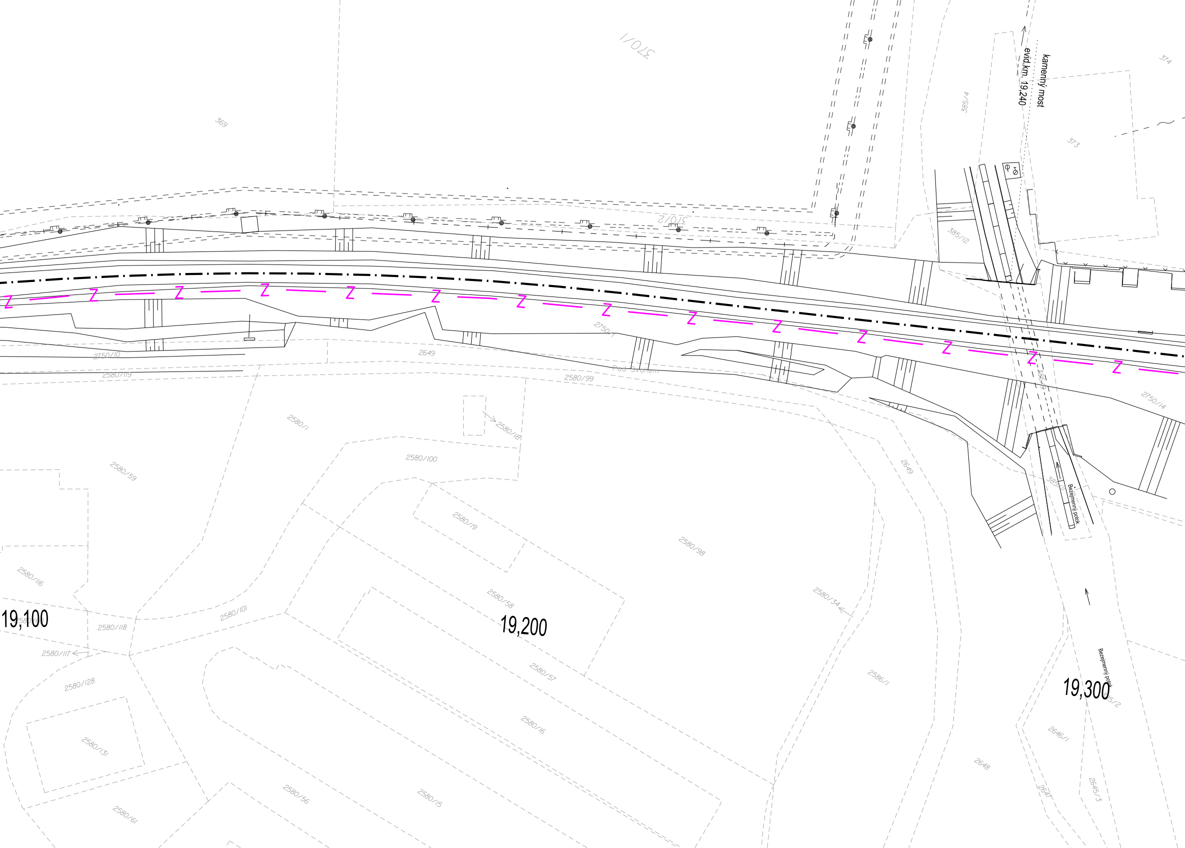
370/1
369
374
373
385/4
kamenný most
evid.km. 19,240
370/2
385/12
2750/1
2649
2750/10
2580/119
2580/99
Pod Svahem
385/5
2750/14
2580/1
2580/18
2580/100
2580/59
2649
385/1
Bezejmenný potok
2580/19
2580/98
2580/116
2580/58
2580/34
19,100
2580/118
2580/101
19,200
2580/117
2580/57
2580/128
2586/1
19,300
Bezejmenný potok
385/2
2580/16
2646/1
2580/131
2648
2580/56
2580/15
2647
2645/3
2580/61

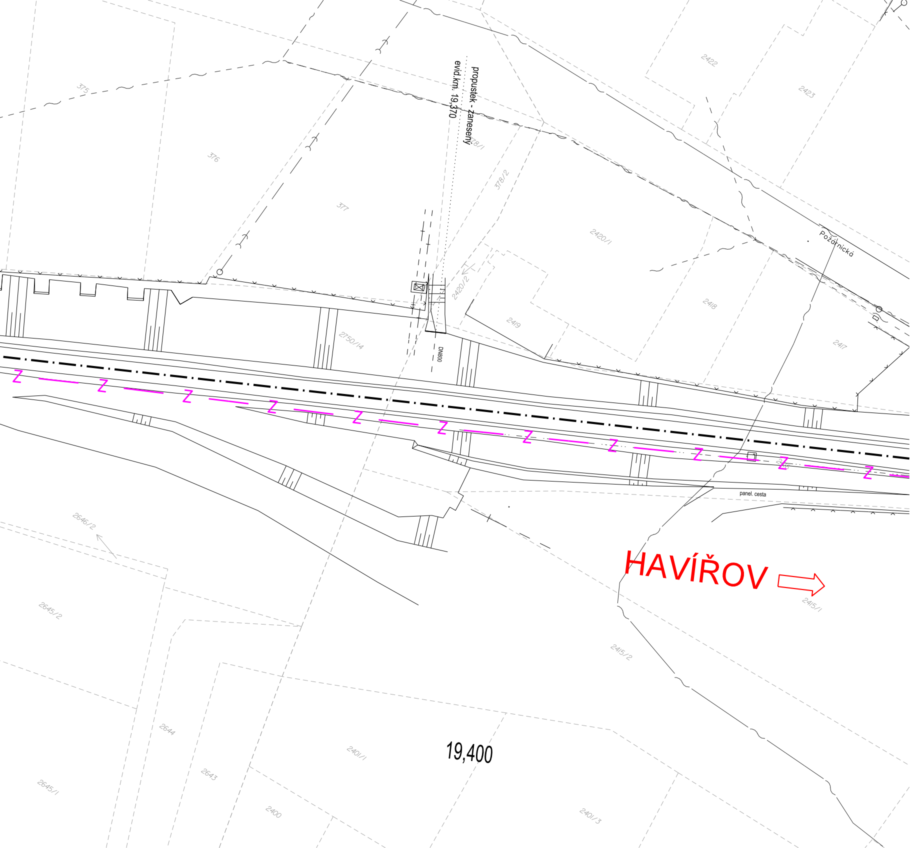
propustek - zanesený
evid.km. 19,370
DN800
Požárnická
panel. cesta
HAVÍŘOV
19,400
375
376
377
378/1
378/2
2420/1
2420/2
2419
2418
2417
2422
2423
2750/14
2646/2
2645/2
2645/1
2644
2643
2400
2401/1
2401/3
2415/1
2415/2

LEGENDA:

— Z —— Z Nová kabelová trasa zab. zař.

Poznámky:

Význam ostatních inženýrských sítí viz. legenda v koordi

Stávající sítě jsou zakresleny informativně. Před zahájen

je nutné jejich vytýčení svými správci v terénu.

Jiná ověření:

Paré:

Orientační schéma:

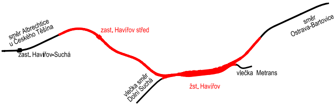
směr Albrechtice
u Českého Těšína
zast. Havířov-Suchá
zast. Havířov střed
směr
Ostrava-Bartovice
vlečka Metrans
vlečka směr
Dolní Suchá
žst. Havířov

Razítko oprávněné osoby:

Podpis:

Datum:

Revize:	Datum:	Popis:	Kontroloval:
000	30.04.2022	Definitivní odevzdání dokumentace	Ing. Stanislav Kryl

nační situaci stavby.

ím zemních prací

Stavebník / investor:	**Správa železnic, státní organizace**
Adresa:	Dlážděná 1003/7, 110 00 Praha 1
Zástupce investora:	Stavební správa východ
Adresa:	Nerudova 773/1, 779 00 Olomouc

Zhotovitel díla:	**MORAVIA CONSULT Olomouc a.s.**
Adresa:	Legionářská 1085/8, 779 00 Olomouc
Kontakt:	T: +420 585 570 444 E: moravia@moravia.cz
Zhotovitel části / objektu:	**Signal Projekt s.r.o.**
Adresa:	Vídeňská 55, 639 00, Brno
Kontakt:	tel.: +420 543 214 111 e-mail: info@signalprojekt.cz

Hlavní projektant (HIP):	Ing. Pavel Kučera	Specialista:	Ing. Stanislav Kryl

Název stavby/akce:	**Optimalizace traťového úseku Havířov (včetně) - zastávka Havířov střed (mimo)**		Označení investora: S621700033 Zakázka: 20-110-230-US
Název části:	Staniční zabezpečovací zařízení		Označení části: **D.1.1.1**
Název objektu / dílčí části:	**Žst. Havířov, definitivní SZZ**		Číslo objektu/komplexu: **PS 12-01-11.01**
Název přílohy: Název dílčí části přílohy:	**Situace** **km 18,900 - 19,450 (vlečka č. 6009)**		Číslo přílohy: **2 . 102**
Odpovědný projektant: Ing. Stanislav Kryl	Zpracovatel přílohy: Ing. Stanislav Kryl	Měřítko: 1:500 Formáty: 7 x A4	Stupeň dokumentace: **PDPS**
Kraj: Moravskoslezský	Katastrální území: viz textová část	TUDU: 2521B1	Smluvní datum zpracování: **30.04.2022**

S-kód:	Stupeň dokumentace:	Část:	Objekt:	Podobjekt:	Příloha:	Revize:
S 6 2 1 7 0 0 0 3 3	_ P D P S	_ D 1 1 0 1	_ P S 1 2 0 1 1 1	_ 0 1	_ 2 _ 1 0 2	_ 0 0 0

Prostor pro další informace

DOKUMENT LZE UŽÍVAT POUZE VE SMYSLU PŘÍSLUŠNÉ SMLOUVY O DÍLO. ŽÁDNÁ JEHO ČÁST NEMŮŽE BÝT DLE ZÁKONA č.121/2000 Sb. KOPÍROVÁNA NEBO JINAK ROZŠIŘOVÁNA BEZ SOUHLASU MORAVIA CONSULT Olomouc a.s.