

SO 06-20-05 Žst. Praha - Krč - odb. Tunel, most v km 9,680 (Branický, Intelligence)

SCHEMA STAVEBNÍCH POSTUPŮ - FÁZE VÝSTAVBY 1 M 1:1000

PODÉLNÝ ŘEZ  
M 1:1000

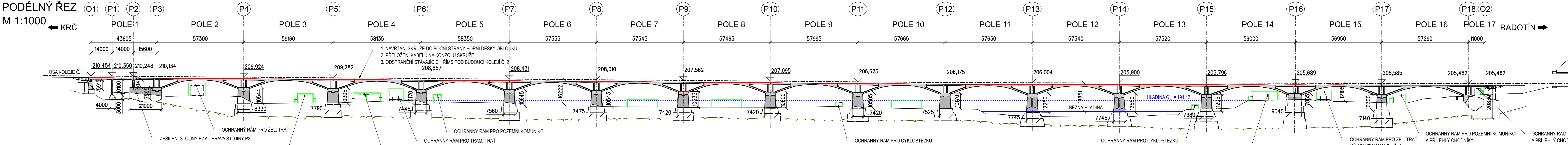

PŮDORYS M 1:1000

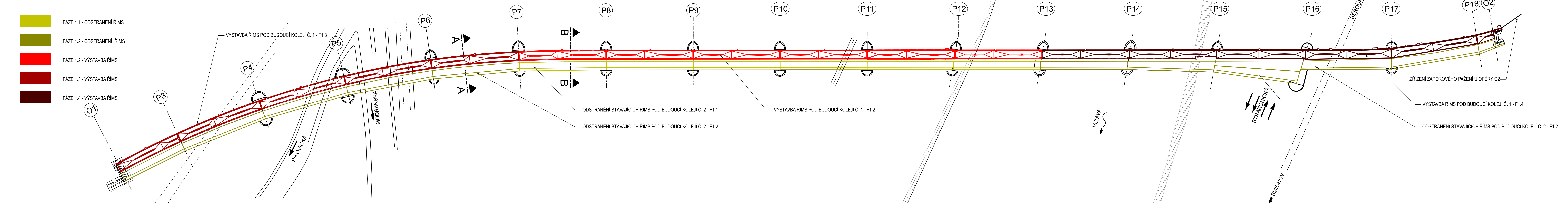

PŘÍČNÝ ŘEZ A-A M 1:100

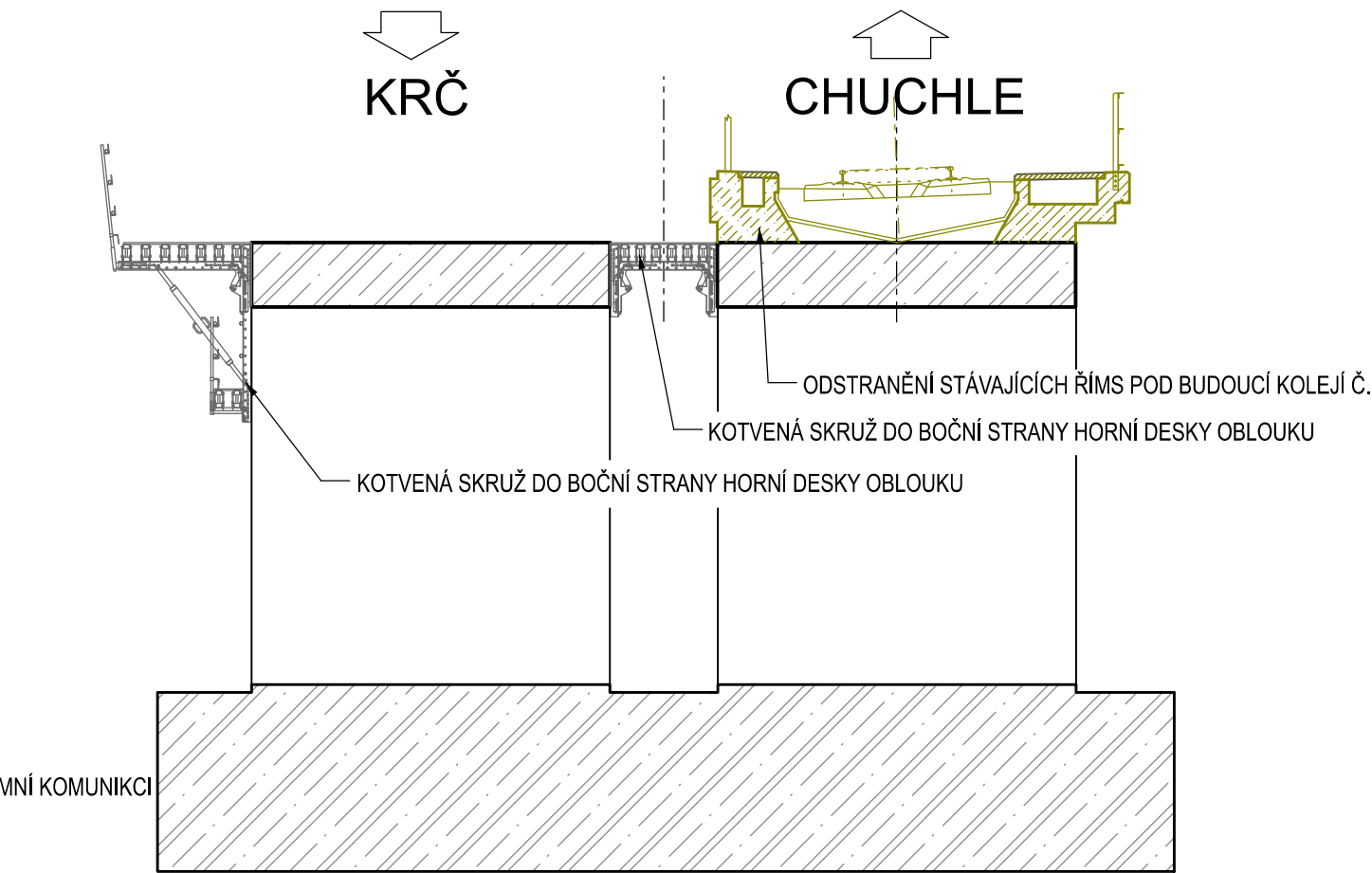

PŘÍČNÝ ŘEZ B-B M 1:100

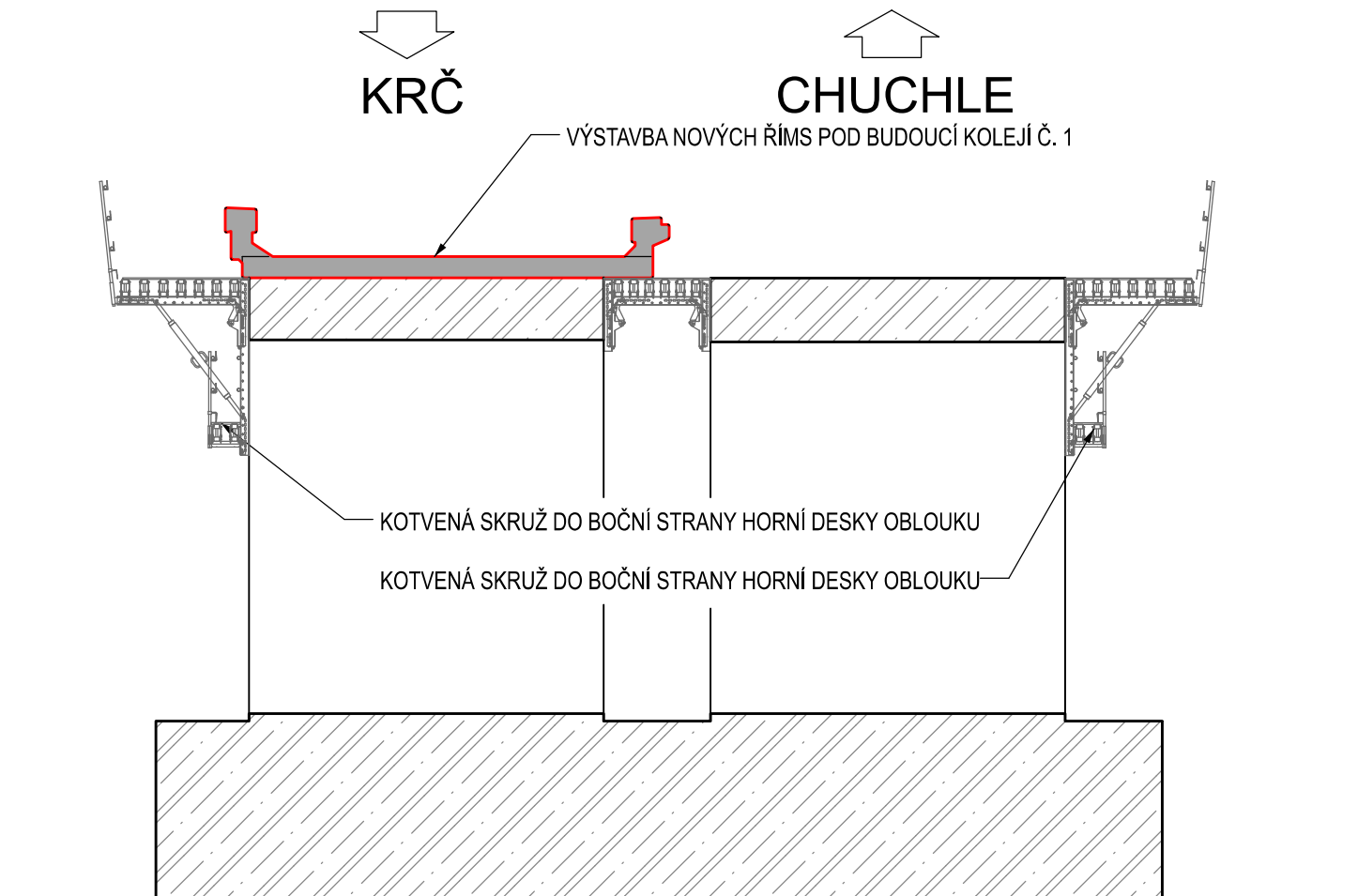

Paré:  
Razítko oprávněné osoby:

Revize:	Datum:	Popis:	Podpis:	Datum:
002	30.11.2022	dokumentace po připomínkovém řízení		
001	28.02.2022	dokumentace po konferenčním projednání		

Stavebník / investor:	Správa železnic, státní organizace
Adresa:	Olšanská 1003/7, 110 00 Praha 1
Zástupce investora:	Stavební správa západ
Adresa:	Sokolovská 1955/278, 190 00 Praha 9

Zhotovitel díla:	SEU + SP Branický most
Adresa:	Olšanská 2643/1a, 130 00 Praha 3
Kontakt:	T: +420 477 012 250 E: info@sudopeu.cz
Zhotovitel části / objektu:	SUDOP PRAHA a.s.
Adresa:	Olšanská 2643/1a, 130 00 Praha 3
Kontakt:	T: +420 267 094 111 E: praha@sudop.cz
Hlavní projektant (HIP):	ING. STANISLAV ŽÁČEK
Specialista:	ING. JAN DUBÁNEK

Název stavby / akce:	Zdvoukolejné trati Branický most - Praha-Krč - Spořilov	Označení (S-kód):	S631900070
Název části:	Mosty, propustky, zdi	Zakázka:	20-004.640
Název objektu:	Žst. Praha-Krč - Odb. Tunel, most v km 9,680	Označení části:	D.2.1.4
Název přílohy:	Most Intelligence	Číslo objektu / komplexu:	SO 06-20-05
Název dílčí části přílohy:	STAVEBNÍ POSTUPY - FÁZE 1	Číslo přílohy:	2 . 011
Odpovědný projektant:	Zpracovatel přílohy:	Stupeň dokumentace:	PDPS
Ing. JAN DUBÁNEK	ING. PETR ŠETRIL	Formáty:	7x44
Kraj:	Katastrální území:	Smluvní datum zpracování:	30.11.2022
HI, město Praha	020602, 020604	Sklad:	Stupeň dokumentace: Číslo: Podpis: Příloha: Revize:
S 6 3 1 9 0 0 0 7 0 P D P S D 2 1 0 4 S 0 0 6 2 0 0 5 X X 2 0 1 1 0 0 2			

DOKUMENT LZE UŽÍVAT POUZE VE SMYSLU PŘEBLÍŽNÉ SMLOUVY O DÍLO, ŽÁDÁ JEHO ČÁST NEMŮŽE BYT DLE ZÁKONA Č.121/2000 SB. KOPÍROVÁNA NEBO JINYM ZPŮSOBEM ROZŠÍŘOVÁNA. BEZ SOHLASU SUDOP PRAHA A.S.