

**Žadatel:**  
SAGASTA s.r.o.  
Tesařová Gabriela  
Novodvorská 1010/14  
14200 Praha  
IČO: 04598555

**Evid. číslo žádosti:** 2021347133  
**Evid. číslo subjektu:** 0000156544

EG.D, a.s.  
F.A.Gerstnera 2151/6  
37049 České Budějovice

Žádám Vás o vyjádření k technické infrastruktuře z důvodu:  
**Spojené územní a stavební řízení**

**Název akce:**  
Zvýšení bezpečnosti na přejezdu P6311 v km 12,993 na trati Tábor - Bechyně

**Výška stavby (m):** 6

**Údaje o stavebníkovi:**  
Správa železnic, státní organizace  
Lipoldová Miroslava  
Dlážděná 1003/7  
11000 Praha

**Přílohy (názvy souborů příloh):**  
STZ\_text 6311 v2.pdf, nová situace.pdf

**Vybraný způsob doručení vyjádření:** poštou

**Žádost vytvořena:** 14.09.2021

S pozdravem

Tesařová Gabriela

Telefon: | Mobil: +420722974840 | E-mail: gabriela.tesarova@sagasta.cz

Evid. č. žádosti: 2021347133  
Pořadové číslo polygonu: 1  
Katastrální území: Třebelice (Tábor) 619507  
Popis polygonu:

### Polygon 1 - Mapa širších vztahů

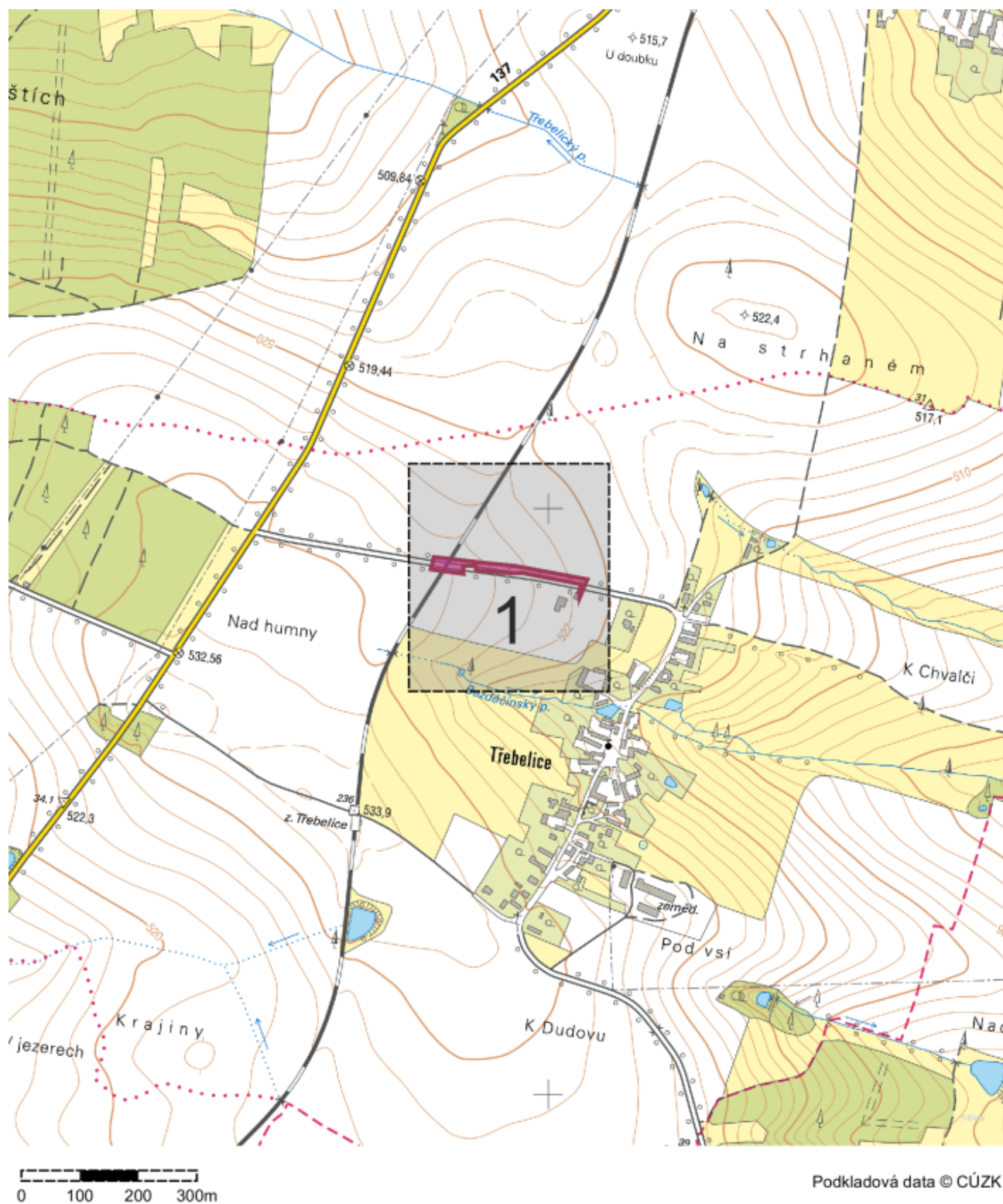

Evid. č. žádosti: 2021347133  
Pořadové číslo polygonu: 1  
Katastrální území: Třebelice (Tábor) 619507  
Popis polygonu:

### Polygon 1 - Detail

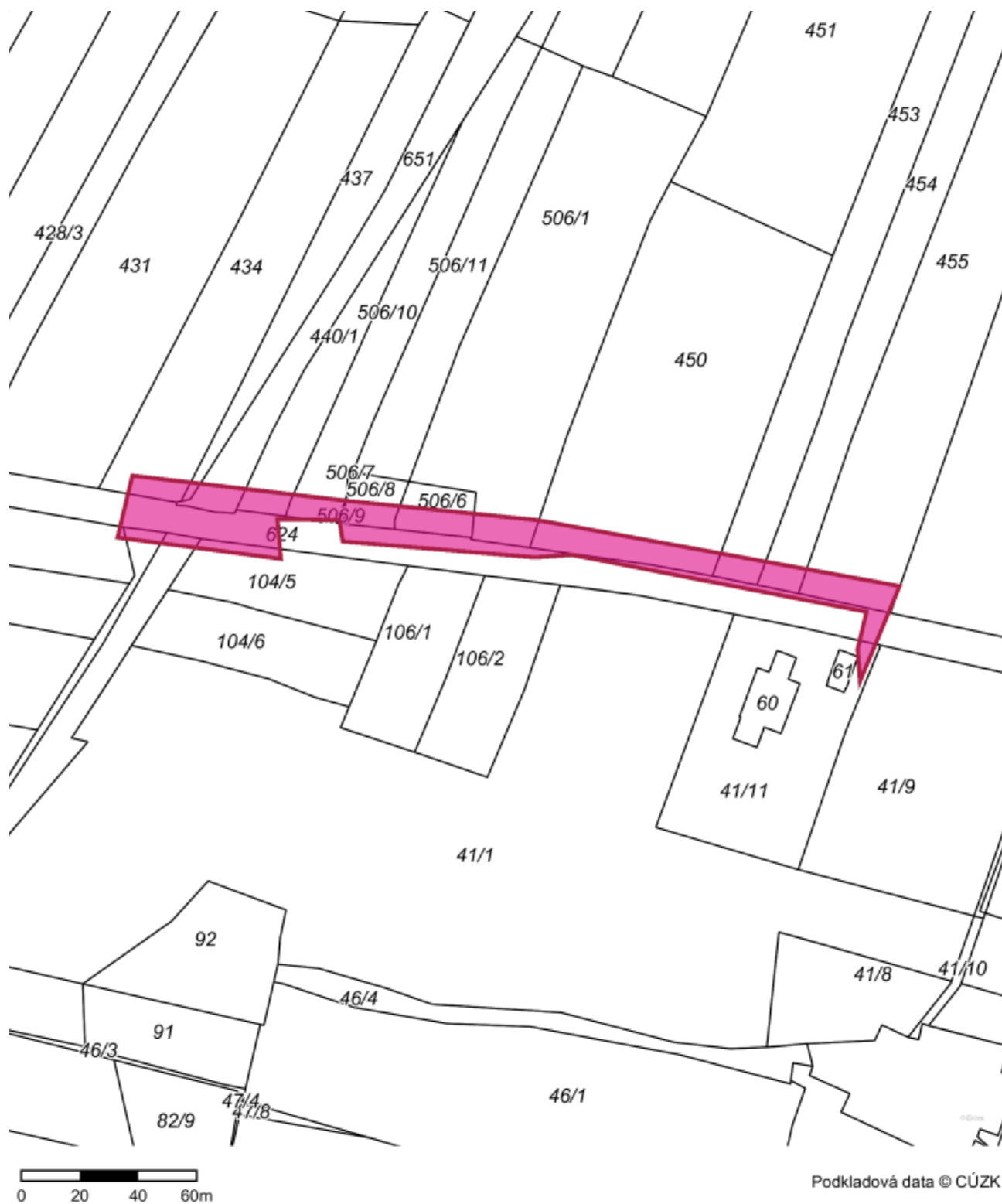

Výpis parcel má pouze informativní charakter. **Vyjádření prosím vydávejte k zájmovému území zakreslenému žadatelem.**

Výpis byl vytvořen automaticky průnikem zakresleného zájmového území a geometrií parcel katastru nemovitostí bez odsouhlasení žadatele. Data jsou čerpána z veřejné databáze RÚIAN a seznam parcel je aktuální k datu vygenerování žádosti.

## Informace o zájmovém území č.: 1

### Seznam dotčených parcel

k. ú.: 1

Ve všech dotčených k. ú. proběhla kompletní digitalizace

### Třebelice (619507)

parcely: 19

<u>41/11</u>	<u>104/2</u>	<u>104/5</u>	<u>434</u>	<u>437</u>
<u>440/1</u>	<u>450</u>	<u>453</u>	<u>454</u>	<u>455</u>
<u>506/1</u>	<u>506/6</u>	<u>506/8</u>	<u>506/9</u>	<u>506/10</u>
<u>624</u>	<u>650</u>	<u>651</u>	<u>652</u>	